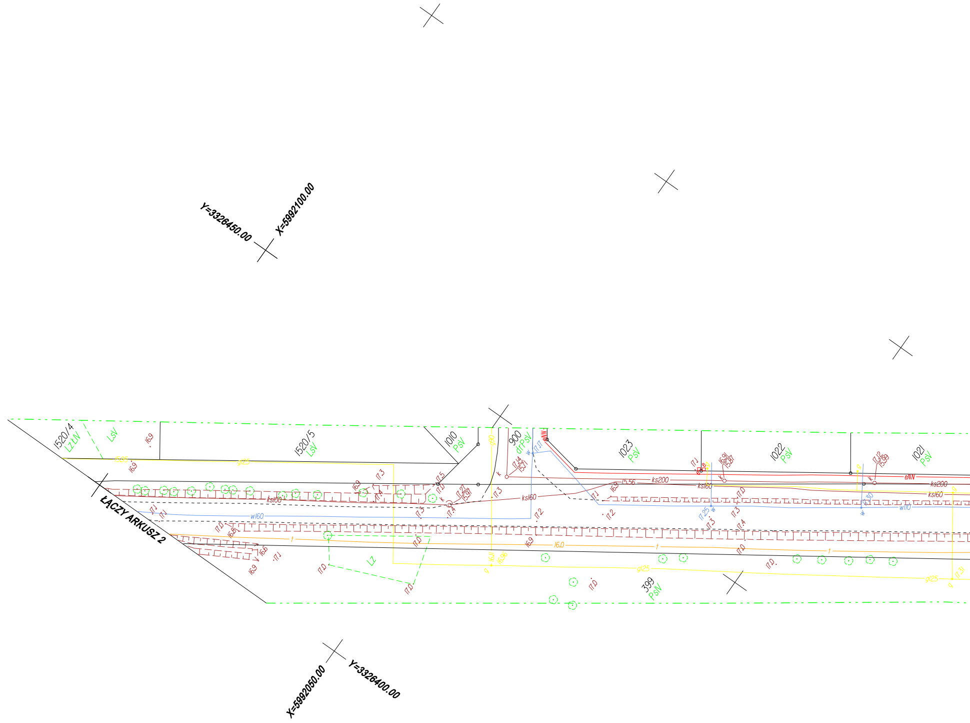
Y=3326450.00
X=5992100.00
1520/4
LzŁIV
LsV
1520/5
LsV
1010
PsV
900
drPsV
1023
PsV
1022
PsV
1021
PsV
399
PsIV
LZ
ŁĄCZY ARKUSZ 2
eNN
ks200
ks160
ks100
w160
w110
g125
g90
16.0
15.95
15.56
17.14
15.71
17.27
15.97
16.91
15.87
17.12
15.99
17.17
17.25
17.30
17.31
16.11
16.96
X=5992050.00
Y=3326400.00

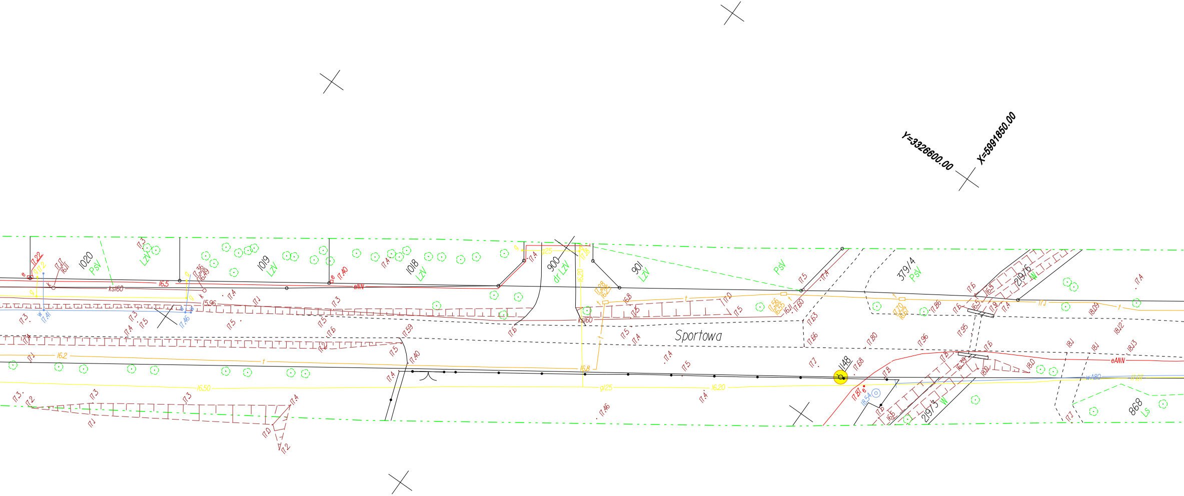
Y=3326600.00
X=5991850.00
Sportowa
1020
PsV
LzV
1019
LzV
1018
LzV
900
dr LzV
901
LzV
PsV
379/4
PsV
2197/6
W
2197/3
W
868
Ls
1148
ks160
eNN
eANN
wA80
g125
16.50
16.20
16.2
16.8
t

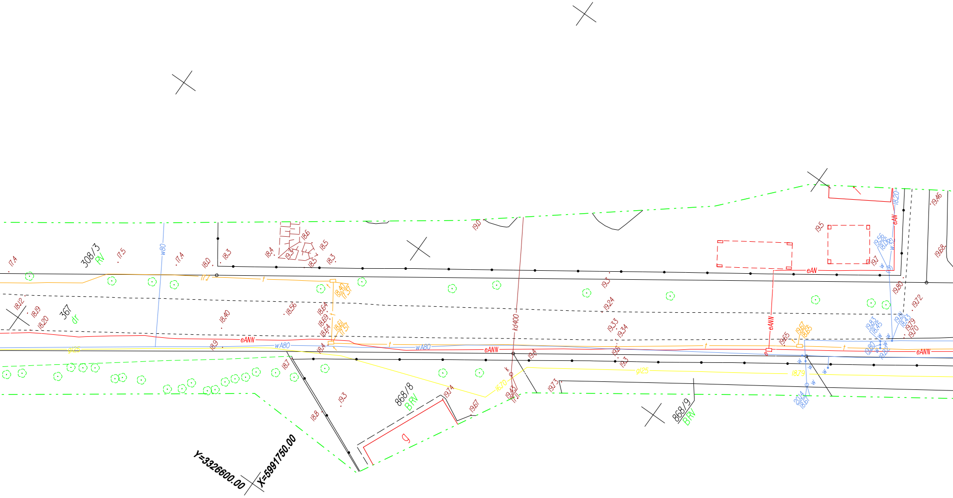
308/3
RV
367
dr
868/8
BRV
868/9
BRV
w80
wA80
eANN
eAN
gl25
kd400
k
w
t
e
g
17.4
17.5
17.4
18.0
18.3
18.4
18.6
19.3
18.5
18.5
18.3
17.7
18.40
17.37
18.12
18.19
18.20
18.40
18.56
18.64
18.69
18.64
18.61
17.57
18.9
18.4
18.7
19.3
18.8
19.0
19.3
19.24
19.33
19.34
19.6
19.3
19.4
16.70
19.43
17.11
19.74
19.67
19.73
19.5
19.7
19.56
18.06
w.32
18.20
19.46
19.68
19.80
19.72
19.83
18.45
19.81
18.43
19.79
19.70
19.65
19.67
18.65
19.80
19.82
18.79
20.14
18.67
Y=3326600.00
X=5991750.00

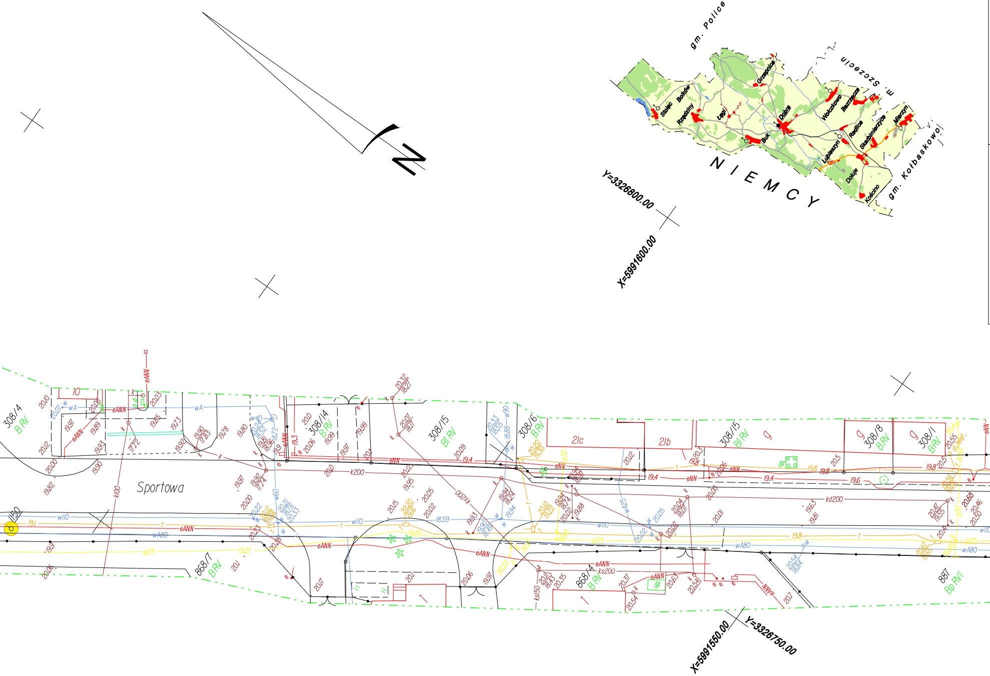
N
gm. Police
m. Szczecin
N I E M C Y
gm. Kołbaskowo
Stolec
Bolków
Rzędziny
Łęgi
Grzepnica
Dobra
Buk
Wołczkowo
Bezrzecze
Redlica
Lubieszyn
Skarbimierzyce
Mierzyn
Dołuje
Kościno
Y=3326800.00
X=5991600.00
Sportowa
308/4 B RV
308/14 B RV
308/15 Bi RV
308/6 B RV
308/15 Bi RV
308/8 B RV
308/1 B RV
868/7 B RV
868/4 B RV
887 Bp RVI
10
21c
21b
9
9
X=5991550.00
Y=3326750.00

340.224.141

340.224.143

Podział na sekcje i arkusze

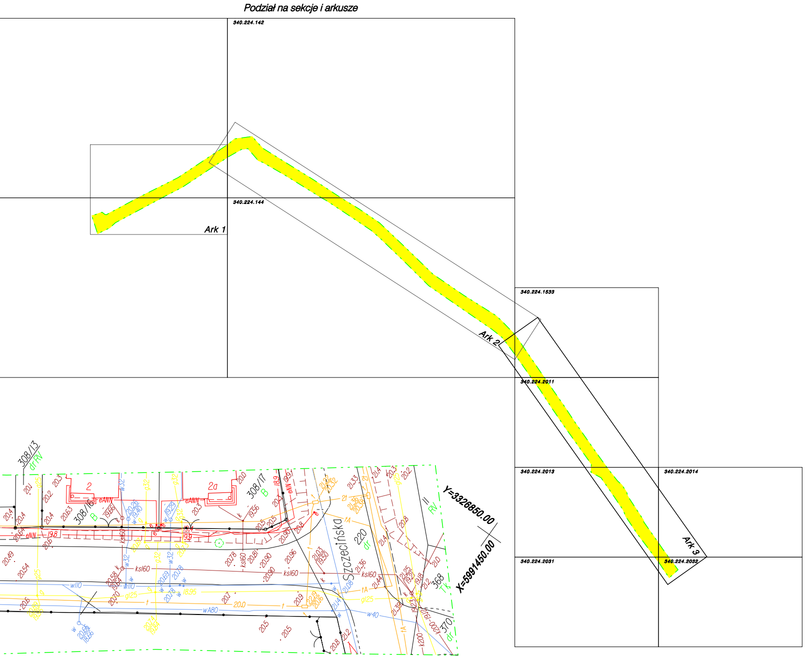
340.224.142
340.224.144
Ark 1
Ark 2
Ark 3
340.224.1533
340.224.2011
340.224.2013
340.224.2014
340.224.2031
340.224.2032
Szczecińska
Y=3326850.00
X=5991450.00
308/13
308/16
308/17
2
2a
220
368
370

Ark. 3 (3)

Obręb: Dobra

GMINA DOBRA - DROGI
BUK - DOBRA trasa

SKALA 1:500

KIEROWNIK ROBOTY
inż. Grzegorz Iwaszko
upr. zawodowe nr16260

GEODEZJA, KARTOGRAFIA
FOTOGRAMETRIA, GEOINFORMATYKA

Ks.rob.: 259/01

Fotokart Sp. z o.o.
ul. Cyryla i Metodego 9a
71-541 Szczecin
tel. (091) 45 53 072
fax (091) 43 43 676
www.fotokart.com.pl

Wykonano metodą : skanowanie, kalibracja rastrów, wektoryzacja, wydruk na ploterze.

Wtórnik niniejszy sporządzono przy wykorzystaniu:

1. mapa zasadnicza 1:500 - sekcje 340.224.1533, 2011, 2013, 2014, 2031, 2032;
   1:1000 - sekcje 340.224.141, 142, 143, 144.
2. pomiaru dodatkowych elementów
3. ~~opracowanych geodezyjnie elementów planu zagospodarowania przestrzennego (linie regulacyjne,osie ulic)~~

KERG: 455/2005

Uzbrojenie podziemne opracowano na podstawie:

1. danych branżowych - z literą B
2. pośredniego ustalenia przebiegu aparaturą elektromagnetyczną - z literą A
3. bezpośrednich pomiarów powykonawczych - bez litery

W związku z tym w pkt. 1 i 2 nie gwarantuje się kompletności, a dokładność położenia uzbrojenia jest niższa od dokładności kartometrycznej mapy.

Na niniejszym wtórniku wykazano następujące projekty obiektów budowlanych w tym uzbrojenia podziemnego terenu: 46/04 - e, g, k, w; 47/04 - e, g, k; 187/04 - e, k; 311/03 - e; 370/03 - t.

Informacje dodatkowe:

1. Nie wyklucza się istnienia w terenie również uzbrojenia, o którym brak było informacji branżowych i nie zostały odnalezione w terenie w czasie inwentaryzacji geodezyjnej.
2. Zakres pomiaru: — - - — - - — - - — - - — - - —
3. Stwierdza się kartometryczność niniejszego wtórnika.
4. Układ współrzędnych - 65
5. Poziom odniesienia - Kronsztadt

W zakresie pomiaru znajdują się następujące punkty osnowy geodezyjnej podlegające ochronie: 467, 1048, 1148, 1150, 2372.
Punkty osnów geodezyjnych podlegają ochronie - art.15, art.48 ust.1 pkt 3 Prawa Geod. i Kartograf.
Dz. U. z 1989r. nr 30, poz. 163 z późniejszymi zmianami

WICEPREZES ZARZĄDU
FOTOKART sp. z o.o.

inż. Grzegorz Iwaszko
upr. zawodowe nr16260

Wpisano do rejestru wtórników:

Aktualność wtórnika
na dzień: 2005-04-28

● punkty osnowy podlegające ochronie