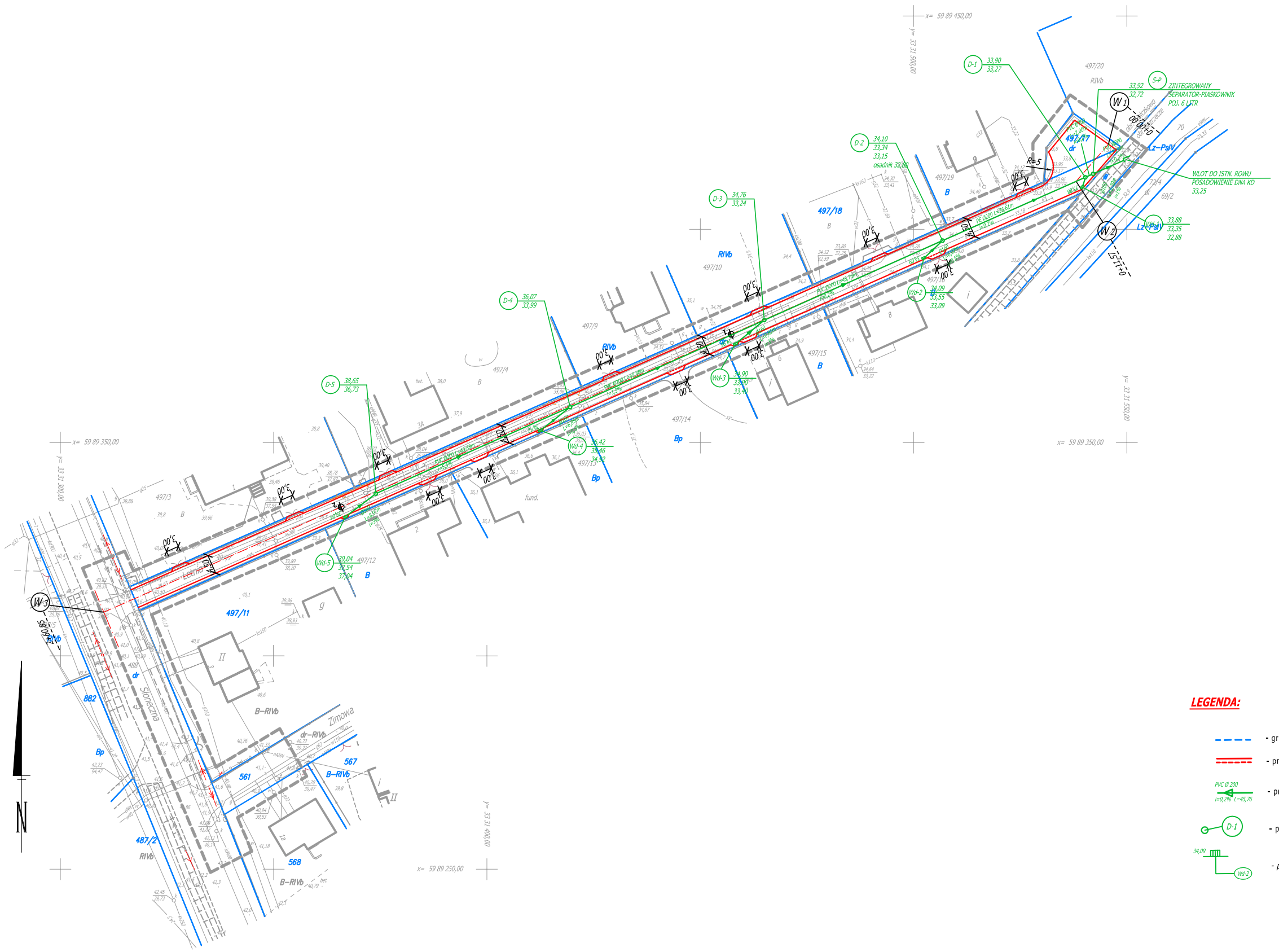


| | |
|---|---|
| OBIEKT:<br>woj. zachodniopomorskie<br>pow. policki<br>gm. Dobra<br>obr. Wolczkowo, Bezrzecze<br>ul. Letnia 497/7, 497/17, 488 | ZAWOR<br>Maciej Zaworski<br>ul. Szafera 6/68<br>71-245 Szczecin<br>tel. 691-573-684 |
| SKALA 1: 500<br>układ współrzędnych: 65<br>poziom odniesienia wysokości: Kronsztadt | ( Jednostka wykonawstwa geodezyjnego. ) |
| Kierownik roboty: Krystyna Zaworska, nr upr. 16280 | Wykonano w ramach roboty geodezyjnej<br>K.E.R.G.: 23/09/2009<br>Zgłoszonej w PODGiK w Policach |
| Mapę do celów projektowych sporządzono przy wykorzystaniu:<br>1. mapy zasadniczej w skali 1 : 1000 sekcje: 341.131.033<br>2. danych barzowych części uzbrojenia podziemnego<br>3. pomiaru ziemi wielkiej i pomiarów przyrody oraz pomiaru innych obiektów wskazanych przez projektanta<br>4. opracowanych produkcyjne elementów planu zagospodarowania przestrzennego (linie rozgraniczające, linie regulacyjne, osie ulic) | W zakresie opracowania znajdują się punkty osnowy geodezyjnej nr brak<br>podlegające ochronie na podstawie art. 15, art. 48 ust. 1 pkt 3 ustawy Prawo geodezyjne i kartograficzne |
| Na mapie do celów projektowych wykazano następujące uzgodnione przez ZUDP projekty sieci uzbrojenia terenu:<br>1. ZUDP: 604/06 - proj. t | Granice i numery działek ewidencyjnych<br>według danych PODGiK w Policach<br>z dnia: 27.08.2009r. |
| Informacje dodatkowe:<br>1. [illegible] miarą.<br>2. Redakcja znaków zgodna z instrukcją techniczną K-1 (1979) K1 (Podstawowa Mapa Kraju z 1998r.)<br>3. Mapa nadaje się do celów projektowych w zakresie pomiaru.<br>4. Stopień kartometryczności mapy do celów projektowych jest zgodny z przepisami instrukcji K-1 (1979)K1 (Podstawowa Mapa Kraju z 1998r.)<br>5. Wszystkie trwałe obiekty budowlane podlegają wytyczeniu przez jednostkę wykonawstwa geodezyjnego.<br>6. Nie wykluczą się istnienia w terenie również uzbrojenia, o którym brak było informacji branżowych, i które nie zostało odnalezione w terenie w czasie inwentaryzacji geodezyjnej. | |
| Uzbrojenie opracowano na podstawie:<br>1. Danych branżowych - z literą B<br>2. Pośredniego ustalenia przebiegu aparaturą elektromagnetyczną - z literą A<br>3. Bezpośrednich pomiarów powykonawczych - bez litery<br><br>W związku z tym w częściach 1 i 2 nie gwarantuje się kompletności, a dokładność położenia uzbrojenia na mapie może być niższa od dokładności kartometrycznej mapy. | |
| Aktualność mapy do celów projektowych na dzień:<br>11.09.2009r. | Maciej Zaworski<br>Kierownik jednostki wykonawstwa geodezyjnego: |

## LEGENDA:

- granice działek
- projektowana krawędzie jezdni i zjazdów
- PVC Ø 200 i=0,2% L=45,76 - projektowana sieć kanalizacji deszczowej
- D-1 - projektowane studnie kanalizacji deszczowej
- 34,09 Wd-2 - projektowane wpusty deszczowe kanalizacji deszczowej

**PLAN SYTUACYJNY 1:500**