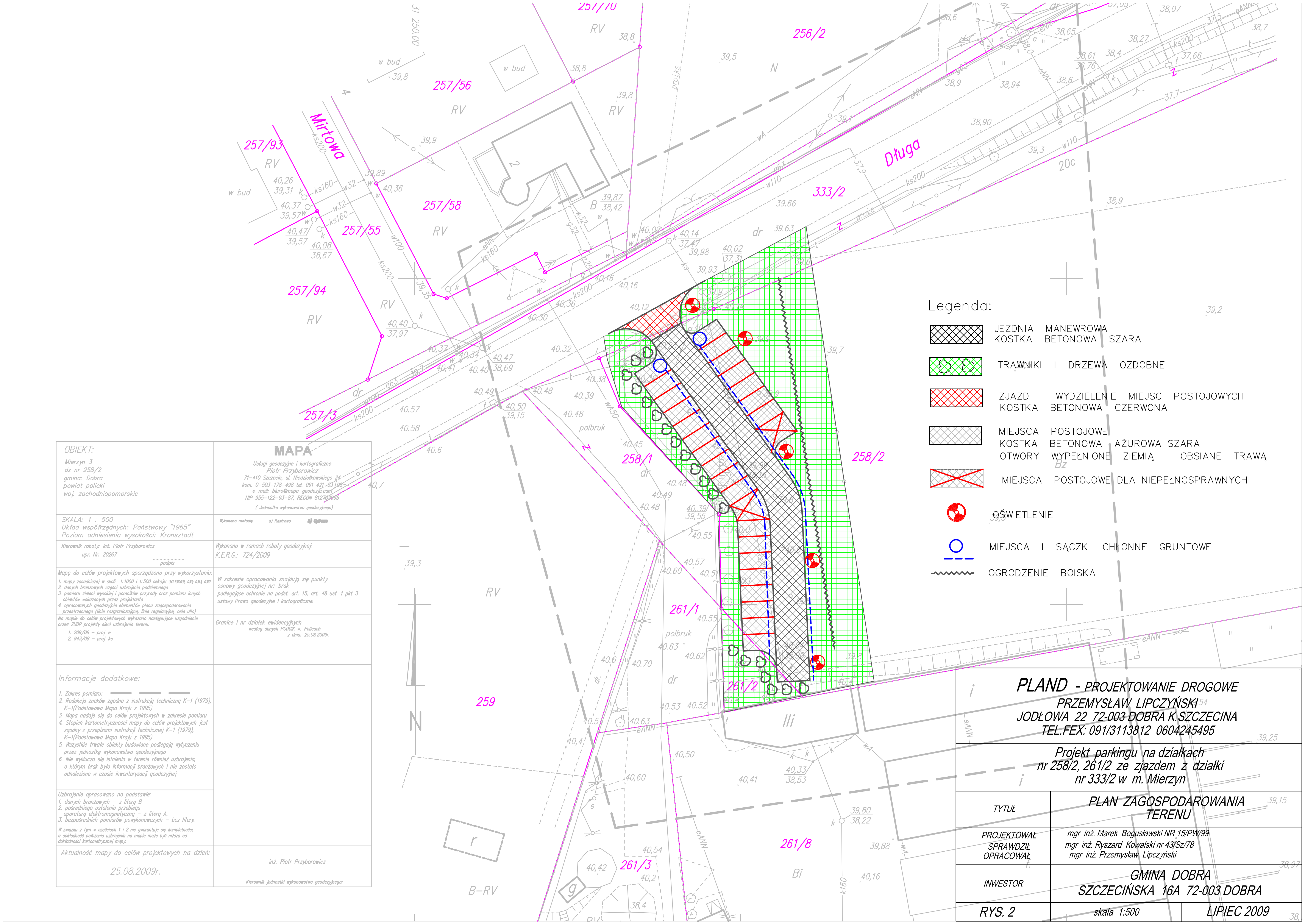

Legenda:

- JEZDNIA MANEWROWA KOSTKA BETONOWA SZARA
- TRAWNIKI I DRZEWA OZDOBNE
- ZJAZD I WYDZIELENIE MIEJSC POSTOJOWYCH KOSTKA BETONOWA CZERWONA
- MIEJSCA POSTOJOWE KOSTKA BETONOWA AŻUROWA SZARA OTWORY WYPEŁNIONE ZIEMIĄ I OBSIANE TRAWĄ
- MIEJSCA POSTOJOWE DLA NIEPEŁNOSPRAWNYCH
- OŚWIETLENIE
- MIEJSCA I SĄCZKI CHŁONNE GRUNTOWE
- OGRODZENIE BOISKA

MAPA

Usługi geodezyjne i kartograficzne
Piotr Przyborowicz
71-410 Szczecin, ul. Niedziałkowskiego 24
kom. 0-503-178-498 tel. 091 421-53-06
e-mail: biuro@mapa-geodezja.com
NIP 955-122-93-87, REGON 812702695
(Jednostka wykonawstwa geodezyjnego)

OBIEKT: Mierzyn 3, dz nr 258/2, gmina: Dobra, powiat policki, woj. zachodniopomorskie	
SKALA: 1 : 500 Układ współrzędnych: Państwowy "1965" Poziom odniesienia wysokości: Kronsztadt	Wykonano metodą: a) Rastrowo b) Cyfrowo
Kierownik roboty: inż. Piotr Przyborowicz upr. Nr: 20267 podpis	Wykonano w ramach roboty geodezyjnej: K.E.R.G.: 724/2009
Mapę do celów projektowych sporządzono przy wykorzystaniu: 1. mapy zasadniczej w skali 1:1000 i 1:500 sekcje: ... 2. danych branżowych części uzbrojenia podziemnego 3. pomiaru zieleni wysokiej i pomników przyrody oraz pomiaru innych obiektów wskazanych przez projektanta 4. opracowanych geodezyjnie elementów planu zagospodarowania przestrzennego (linie rozgraniczające, linie regulacyjne, osie ulic)	W zakresie opracowania znajdują się punkty osnowy geodezyjnej nr: brak podlegające ochronie na podst. art. 15, art. 48 ust. 1 pkt 3 ustawy Prawo geodezyjne i kartograficzne.
Na mapie do celów projektowych wykazano następujące uzgodnienie przez ZUDP projekty sieci uzbrojenia terenu: 1. 209/06 – proj. e 2. 943/08 – proj. ks	Granice i nr działek ewidencyjnych według danych PODGiK w: Policach z dnia: 25.08.2009r.
Informacje dodatkowe: 1. Zakres pomiaru: 2. Redakcja znaków zgodna z instrukcją techniczną K-1 (1979), K-1(Podstawowa Mapa Kraju z 1995) 3. Mapa nadaje się do celów projektowych w zakresie pomiaru. 4. Stopień kartometryczności mapy do celów projektowych jest zgodny z przepisami instrukcji technicznej K-1 (1979), K-1(Podstawowa Mapa Kraju z 1995) 5. Wszystkie trwałe obiekty budowlane podlegają wytyczeniu przez jednostkę wykonawstwa geodezyjnego 6. Nie wyklucza się istnienia w terenie również uzbrojenia, o którym brak było informacji branżowych i nie zostało odnalezione w czasie inwentaryzacji geodezyjnej	
Uzbrojenie opracowano na podstawie: 1. danych branżowych – z literą B 2. pośredniego ustalenia przebiegu aparaturą elektromagnetyczną – z literą A. 3. bezpośrednich pomiarów powykonawczych – bez litery. W związku z tym w częściach 1 i 2 nie gwarantuje się kompletności, a dokładność położenia uzbrojenia na mapie może być niższa od dokładności kartometrycznej mapy.	
Aktualność mapy do celów projektowych na dzień: 25.08.2009r.	inż. Piotr Przyborowicz Kierownik jednostki wykonawstwa geodezyjnego:

PLAND - PROJEKTOWANIE DROGOWE
PRZEMYSŁAW LIPCZYŃSKI
JODŁOWA 22 72-003 DOBRA K.SZCZECINA
TEL.FEX: 091/3113812 0604245495

Projekt parkingu na działkach nr 258/2, 261/2 ze zjazdem z działki nr 333/2 w m. Mierzyn

TYTUŁ	PLAN ZAGOSPODAROWANIA TERENU
PROJEKTOWAŁ SPRAWDZIŁ OPRACOWAŁ	mgr inż. Marek Bogusławski NR 15/PW/99 mgr inż. Ryszard Kowalski nr 43/Sz/78 mgr inż. Przemysław Lipczyński
INWESTOR	GMINA DOBRA SZCZECIŃSKA 16A 72-003 DOBRA
RYS. 2	skala 1:500 — LIPIEC 2009