

POMOST W PÓŁNOCNO-ZACHODNIEJ CZĘŚCI STAWU (NR 1)

SZCZEGÓŁ skala 1:25

połączenie belki ze słupami

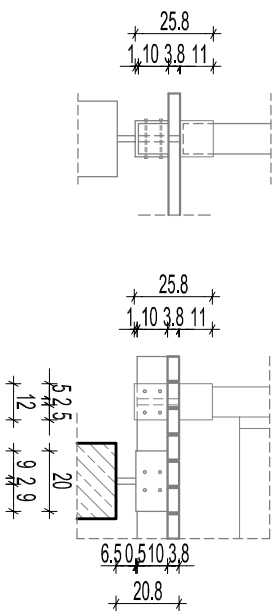

PRZEKRÓJ B-B

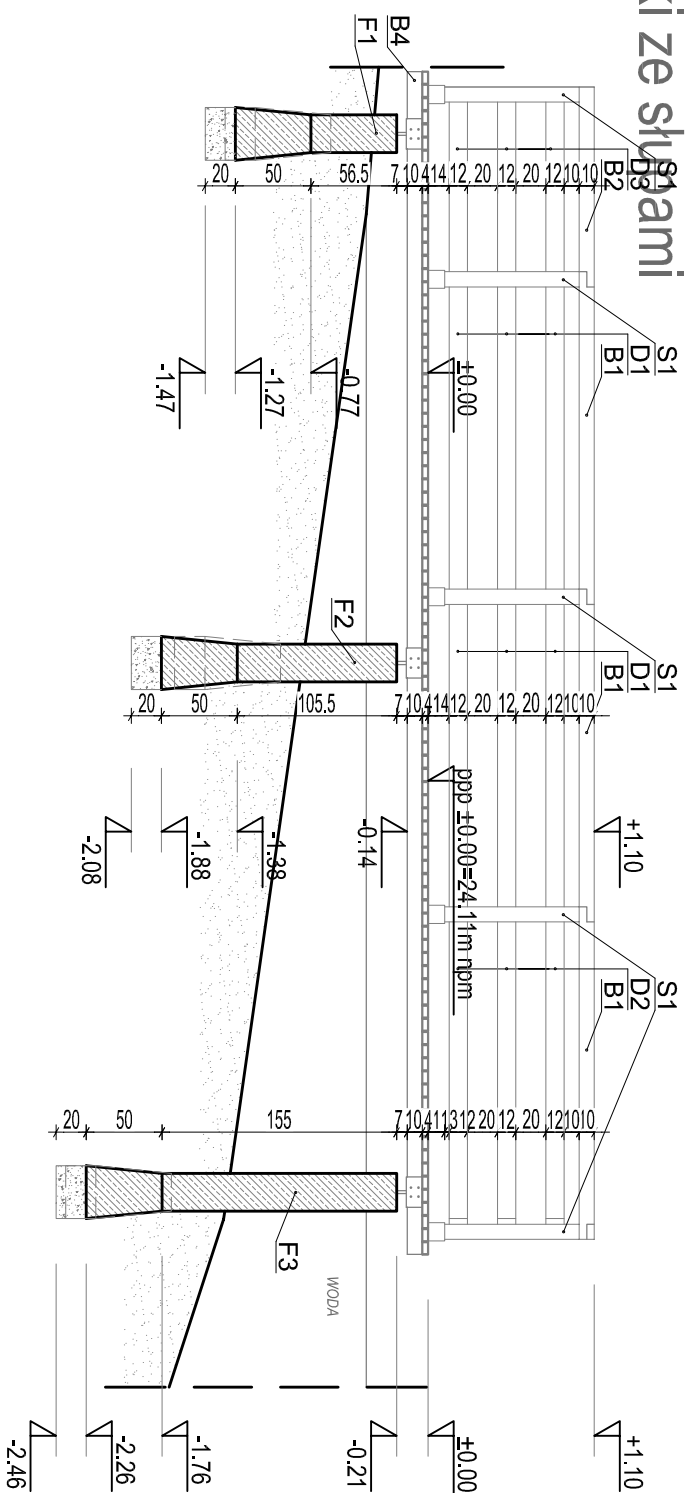

WIDOK Z PRZODU

PRZEKRÓJ A-A

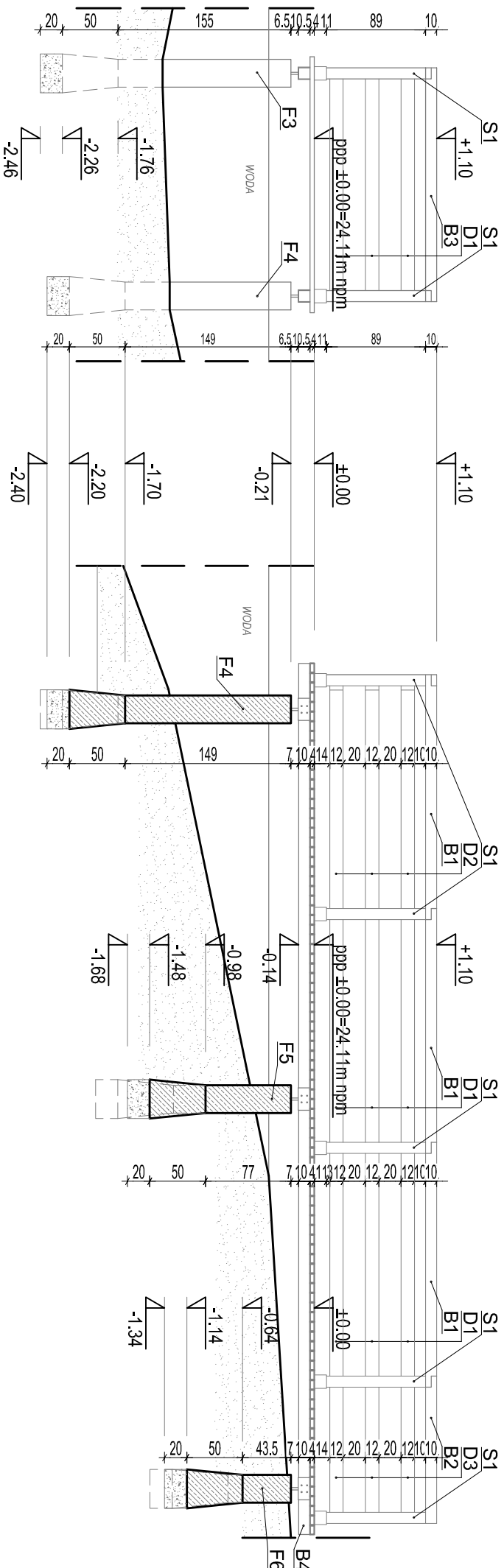

WSZELKIE PRAWA DO NINIEJSZEGO OPRACOWANIA SĄ ZASTRZEŻONE.
KOPIOWANIE, ROZPOWISZCZANIE I UDOSTĘPNIANIE OSOBOM TRZECIM
PROJEKTU LUB JEGO CZĘŚCI BEZ ZGODY AUTORÓW JEST ZABRONIONE.
WYKONANCY I PODWYKONANCY ZOBOWIĄZANI SĄ DO SPRAWDZENIA
PROJEKTU A W SZCZEGÓLNOŚCI WYMAGÓW PRZED PRZYSTĄPIENIEM
DO PRAC BUDOWLANYCH.

UWAGI !!!

LEGENDA:

S1 - słupek 10 x 10 x 100 cm (10 sztuk)

Dp - deska 3,8 x 8 x 230 cm (w odstępach co 7 mm)

(90 sztuk)

D1 - deska 3,8 x 12 x 210 cm (15 sztuk)

D2 - deska 3,8 x 12 x 201,5 cm (6 sztuk)

D3 - deska 3,8 x 12 x 127,5 cm (6 sztuk)

B1 - belka 10 x 10 x 220 cm (6 sztuk)

B2 - belka 10 x 10 x 132,5 cm (2 sztuk)

B3 - belka 10 x 10 x 210 cm (1 sztuka)

B4 - belka 10 x 10 x 391 cm (4 sztuki)

F1 - słup żelbetowy $\varnothing 250$ mm, $L = 56,5$ cm;

F2 - słup żelbetowy $\varnothing 250$ mm, $L = 105,5$ cm

F3 - słup żelbetowy $\varnothing 250$ mm, L = 155 cm;

F4 - słup żelbetowy $\varnothing 250$ mm, $L = 149$ cm;

F5 - słup żelbetowy $\varnothing 250$ mm, L = 77 cm;

F6 - słup żelbetowy $\varnothing 250$ mm, $L = 43,5$ cm;

!! SŁUPY I PALE PREFABRYKOWANE LUB WG.

ROZWIĄZAŃ NADZORU AUTORSKIEGO !!

!! SŁUPY ŻELBETOWE IMPREGNOWANE
PRZECIWMILGOCIOWO !!

INWESTYCJA
ZAGOSPODAROWANIE TERENU
REKREACYJNEGO W MIERZYNIE
NA DZIAŁCE NR 67/3

INWESTOR
GMINA DOBRA
72-003 DOBRA, ul. Szczecińska 16a

JEDNOSTKA
PROJEKTOWA

MASTER PROJEKT

ARCHITEKTURA URBANISTYKA BUDOWNICTWO

71-124 SZCZECIN, ul. WITKIEWICZA 49/U-11

tel. (91) 434 22 55 fax (91) 488 00 62

masterprojekt.szczecin@gmail.com

MASTER
PROJEKT

ARCHITEKTURA URBANISTYKA BUDOWNICTWO

71-124 SZCZECIN, ul. WITKIEWICZA 49/U-11

tel. (91) 434 22 55 fax (91) 488 00 62

masterprojekt.szczecin@gmail.com

GENERALNY PROJEKTANT	arch. DARIUSZ MECCHA		
RODZAJ INWESTYCJI	OBIEKT NOWOPROJEKTOWANY		
KATEGORIA OBIEKTU	V. / OBIEKTY SPORTU I REKREACJI		
FAZA OPRACOWANIA	PROJEKT WYKONAWCZY		
BRANŻA	ARCHITEKTURA		
FUNKCJA	IMIĘ I NAZWISKO	NR. UPR.	PODPIS
PROJEKTOWAŁ	arch. Dariusz Meccha	6/Sz/2002	
OPRACOWAŁ	arch. Beata Łzykowska		
OPRACOWAŁ	arch. Paweł Sas		
SPRAWDZIŁ	arch. Jacek Łzykowski	3/97	

SZCZEGÓŁ - pomost

DATA OPRACOWANIA	NUMER TRYUNKU	BRANŻA	SKALA
MARZEC 2010	A3/50	A	1:50