

STACJE ŚCIEŻKI ZDROWIA

Stacja nr 17 - drabinka

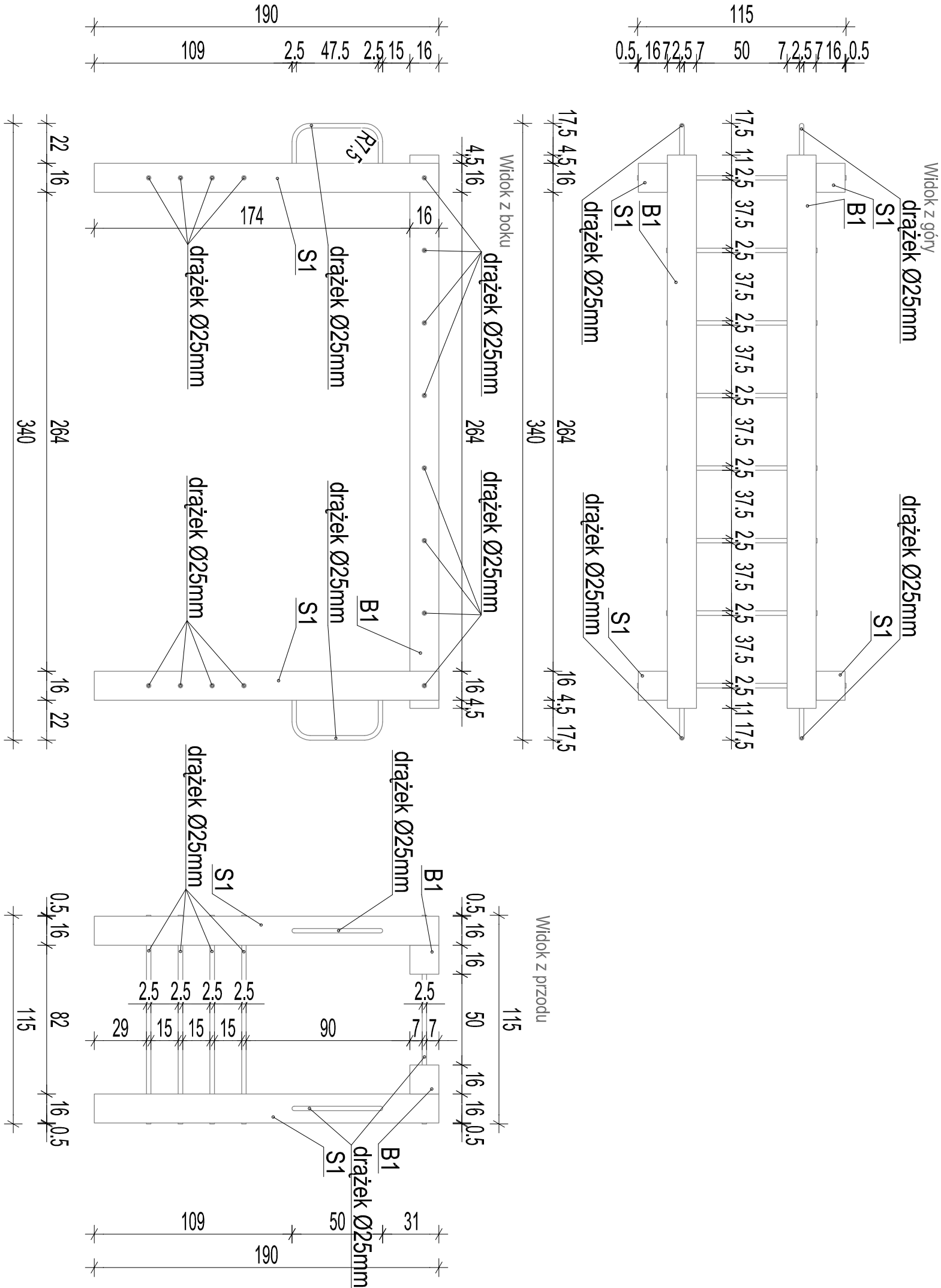

WSZELKIE PRAWA DO NINIEJSZEGO OPRACOWANIA SĄ ZASTRZEŻONE. KOPIOWANIE, ROZPOWISZCZANIE I UDOSTĘPNIANIE OSOBOM TRZECIM PROJEKTU LUB JEJEGO CZĘŚCI BEZ ZGODY AUTORÓW JEST ZABRONIONE. WYKONAWCY I PODWYKONAWCY ZOBOWIĄZANI SĄ DO SPRAWDZENIA PROJEKTU A W SZCZEGÓLNOŚCI WYMIARÓW PRZED PRZYSTĄPIENIEM DO PRAC BUDOWLANYCH.

UWAGI !!!

LEGENDA:

S1 - słupek drewniany 16 x 16 x 190 cm (4 sztuki)
B1 - belka drewniana 16 x 16 x 305 cm (2 sztuki)

!! WSZYSTKIE ELEMENTY DREWNIANE MALOWANE NA KOLOR MAHONIU !!

!! WSZYSTKIE ELEMENTY ROZMIESZCZONE I ZAKOTWIONE DO PODŁOŻA WG. USTALEŃ NADZORU AUTORSKIEGO !!

PROJEKTOWANA KOTEW DO MOCOWANIA W ZIEMI LUB FUNDAMENCIE

INWESTYCJA ZAGOSPODAROWANIE TERENU REKREACYJNEGO W MIERZYNIE NA DZIAŁCE NR 67/3

INWESTOR GMINA DOBRA 72-003 DOBRA, ul. Szczecińska 16a

JEDNOSTKA PROJEKTOWA **MASTER PROJEKT** ARCHITEKTURA URBANISTYKA BUDOWNICTWO

71-124 SZCZECIN, ul. WITKIEWICZA 49/U-11
tel. (91) 434 22 55 fax (91) 488 00 62
masterprojekt.szczecin@gmail.com

GENERALNY PROJEKTANT	arch. DARIUSZ MECHA		
RODZAJ INWESTYCJI	OBIEKT NOWOPROJEKTOWANY		
KATEGORIA OBIEKTU	V. / OBIEKTY SPORTU I REKREACJI		
FAZA OPRACOWANIA	PROJEKT WYKONAWCZY		
BRANŻA	ARCHITEKTURA		
FUNKCJA	IMIE I NAZWISKO	NR. UPR.	PODPIS
PROJEKTOWAŁ	arch. Dariusz Mecha	6/Sz/2002	
OPRACOWAŁ	arch. Beata Iżykowska		
OPRACOWAŁ	arch. Paweł Sas		
SPRAWDZIŁ	arch. Jacek Iżykowski	3/97	

Tytuł rysunku			
SZCZEGÓŁY - ścieżka zdr.			
DATA OPRACOWANIA	NUMER RYSUNKU	BRANŻA	SKALA
MARZEC 2010	A3/38	A	1:25