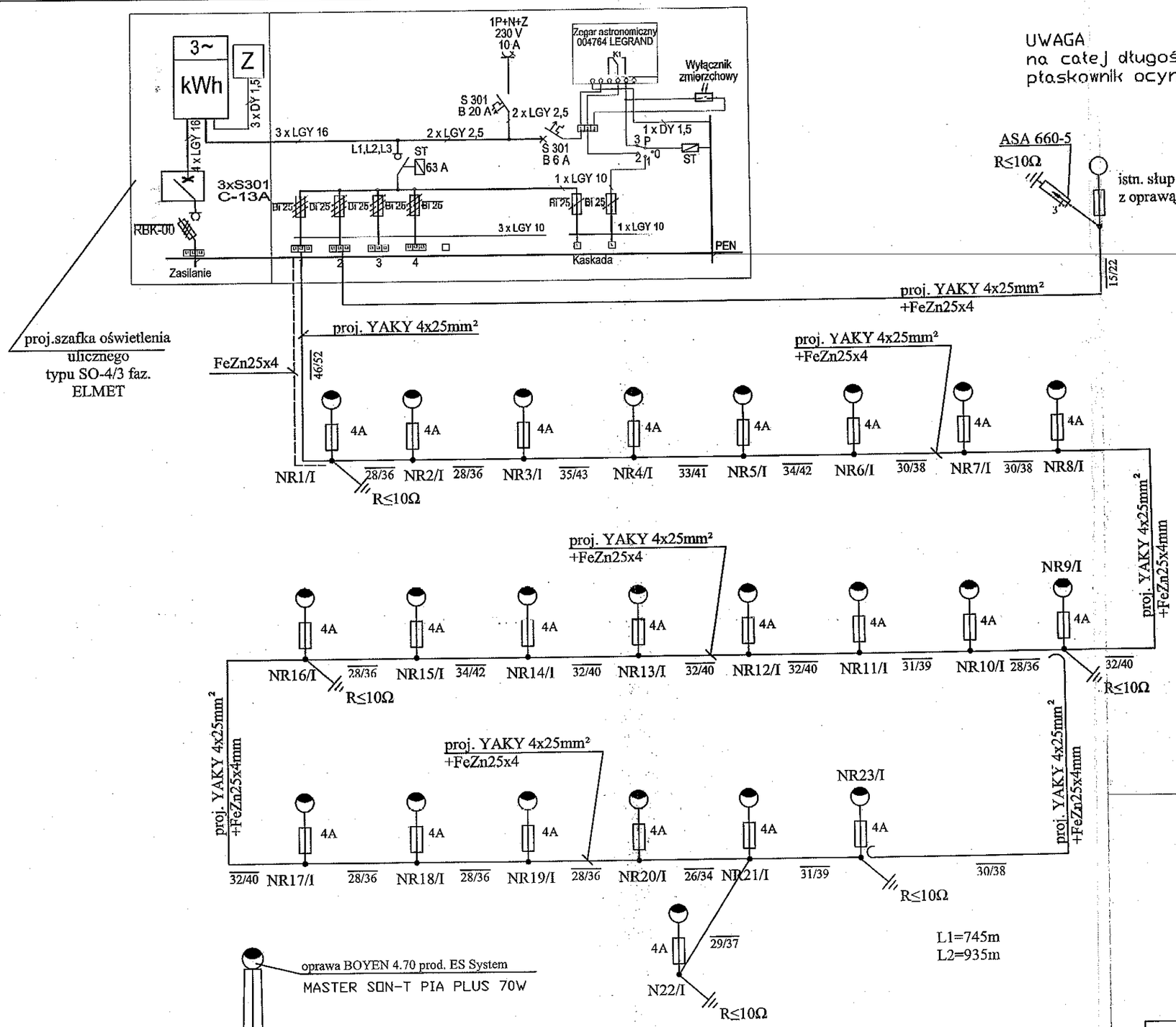

UWAGA
na całej długości kabla układać
płaskownik ocynkowany 25x4mm

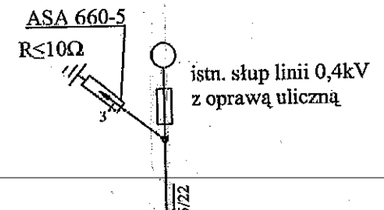

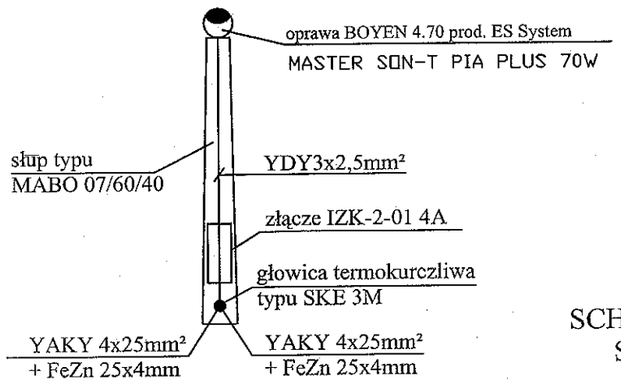

SCHEMAT IDEOWY OŚWIETLENIA ULICZNEGO
SAMOCZYNNE WYŁĄCZENIE ZASILANIA

ZA ZGODNOŚĆ
Kublicki Marek
70-443 SZCZECIN
ul. Mazurska 17c/3

Projekt został sprawdzony pod względem zgodności z wydanymi warunkami przyłączenia do sieci oświetlenia ulic:
znak: OS/D/DT/CE/Ig/2324/10
z dnia 18.08.2010
Sprawdzenie jest ważne do dnia ważności WP
Szczecin, dnia 31.01.2010
Eneos Sp. z o.o.
Z-ca Dyrektora ds. Technicznych
Eneos Sp. z o.o. Oddział Szczecin
Andrzej Konopelko

OBIEKT	OŚWIETLENIE ULIC DOBRA UL. DOLINA MGIEŁ			
Rodzaj opracowania: OŚWIETLENIE ULIC				INWESTOR GMINA DOBRA
	Imię i Nazwisko	Podpis:	Data:	
Projektował:	J. KUBLICKI		12.2010	Skala
nr upr.	48/SZ/76			Nr Rys. 2
Opracował:	M.KUBLICKI			
Sprawdził:	Z. ULIŃSKI			
nr upr.	72/SZ/76			