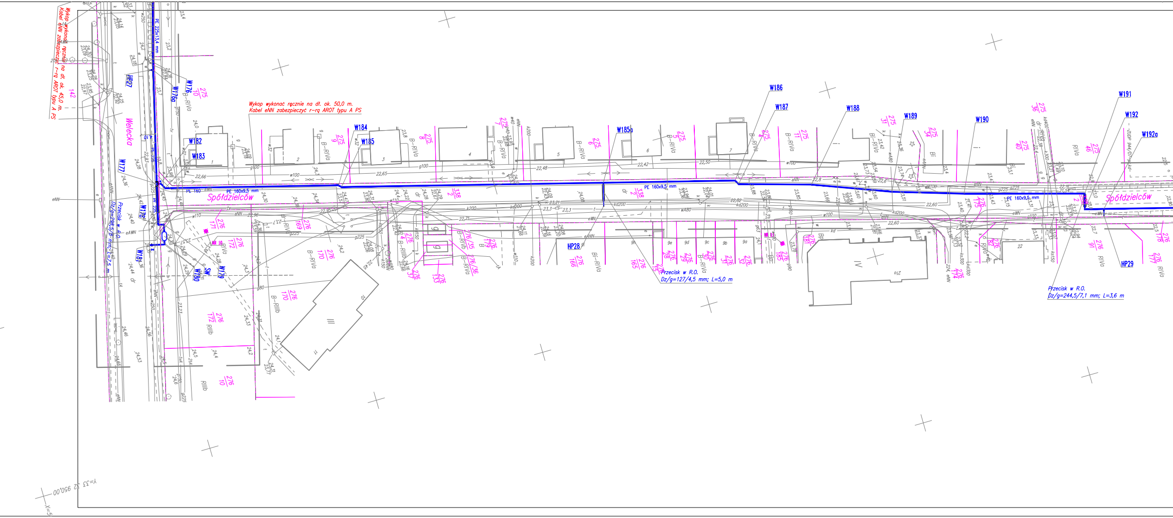

Wykop wykonać ręcznie na dł. ok. 45,0 m. Kabel eNN zabezpieczyć r-rą AROT typu A PS

Wykop wykonać ręcznie na dł. ok. 50,0 m. Kabel eNN zabezpieczyć r-rą AROT typu A PS

Przecisk w R.O. Dz/g=298,5/8 mm; L=7,5 m

Przecisk w R.O. Dz/g=127/4,5 mm; L=5,0 m

Przecisk w R.O. Dz/g=244,5/7,1 mm; L=3,6 m

Spółdzielców
Spółdzielców
Welecka
PE 225x13,4 mm
PE 225
PE 160
PE 160x9,5 mm
PE 160x9,5 mm
PE 160x9,5 mm
HP27
HP28
HP29
W176
W176a
W177
W178
W179
W180
W181
W182
W183
W184
W185
W185a
W186
W187
W188
W189
W190
W191
W192
W192a
SW
NR 10
142
B-RIVa
B-RIIIb
RIIIb
RIVa
Bi
Bp
III
IV
Y=33 32 950,00
X=5

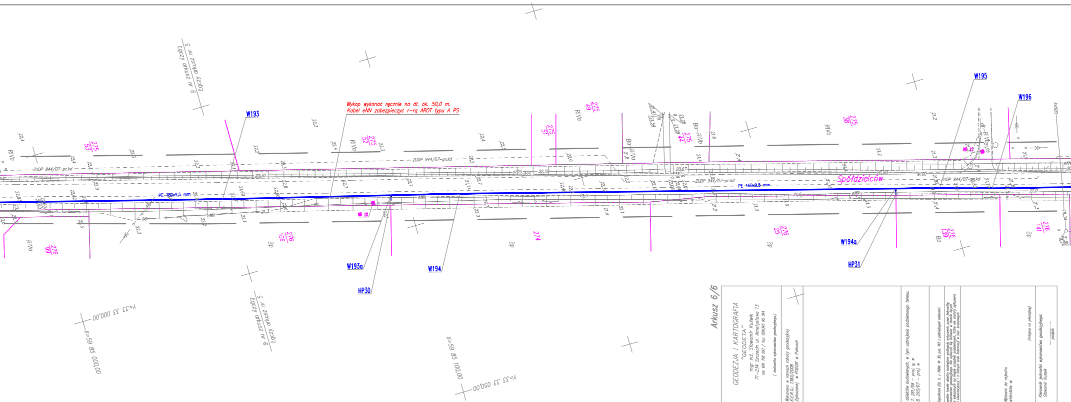
Wykop wykonać ręcznie na dł. ok. 50,0 m.
Kabel eNN zabezpieczyć r-rą AROT typu A PS
W193
W193a
HP30
W194
W194a
HP31
W195
W196
NR 12
NR 13
Spółdzielców
PE 160x9,5 mm
ZUDP 944/07-pr.kd
Łączy arkusz nr 5
Łączy arkusz nr 6
X=59 85 000,00
Y=33 33 000,00
X=59 85 100,00
Y=33 33 050,00
RIVa
RIVb
Ba-RIVa
Ba-RIVb
dr-RIVb
Bp
275/53
275/52
275/51
275/49
275/44
275/38
276/99
276/106
274
276/25
276/139
276/141

UWAGA: Niniejszy wtórnik zaktualizowano dnia 25.08.2009r.

o projekty ZUDP:

1. ZUDP 944/2007 – proj. kd
2. ZUDP 377/2008 – proj. ośw.

Kierownik roboty

mgr inż. Sławomir Kuświk
upr. zaw. 11231

Arkusz 6/6

OBIEKT:
Mierzyn
ul. Welecka, Spółdzielców, Lubieszyńska
działka nr 363, 305/1, 338
obręb: Mierzyn 1, 2, 3; Skarbimierzyce

GEODEZJA i KARTOGRAFIA
"GEODETA"
mgr inż. Sławomir Kuświk
71-234 Szczecin ul. Ametystowa 13
tel: 601 702 297 / fax: (091)43 95 364
(Jednostka wykonawstwa geodezyjnego.)

Skala:
1:500

Wykonano metodą:
Wektoryzacji rastra mapy zasadniczej

Wykonano w ramach roboty geodezyjnej
K.E.R.G.: 1383/2008
Zgłoszonej w PODGIK w Policach

Kierownik roboty:
Sławomir Kuświk, nr upr. zaw. 11231
....
podpis

Wtórnik niniejszy sporządzono przy wykorzystaniu:
1. mapy zasadniczej w skali 1:1000 – nr arkusza:
341.131.243; 241
2. danych branżowych części uzbrojenia podziemnego
3. pomiaru dodatkowych elementów
(rzędne wejść drzewostan)

Informacje dodatkowe:

Zakres: ____________

Na niniejszym wtórniku wykazano następujące projekty obiektów budowlanych, w tym uzbrojenia podziemnego terenu:

1. 141/05 – proj. e	4. 495/03 – proj. g	7. 281/08 – proj. g, w
2. 219/07 – proj. t	5. 615/07 – proj. kd	8. 293/07 – proj. w
3. 383/07 – proj. t	6. 17/08 – proj. w	

Punkty osnowy geodezyjnej nr: brak
podlegają ochronie art. 15, art. 48 ust. 1 pkt 3 Prawo geodezyjne i kartograficzne (Dz. U. z 1989r. Nr 30, poz. 163 z późniejszymi zmianami.

Uzbrojenie podziemne opracowano na podstawie:
1. danych branżowych – z literą B
2. pośredniego ustalenia przebiegu aparaturą elektromagnetyczną – z literą A
3. bezpośrednich pomiarów powykonawczych – – bez litery

W związku z tym w częściach 1 i 2 nie gwarantuje się kompletności, a dokładność położenia uzbrojenia jest niższa od dokładności kartometrycznej mapy.

Wszelkie trwałe obiekty budowlane podlegają wytyczeniu przez jednostkę wykonawstwa geodezyjnego. Nie wyklucza się istnienia w terenie innych nie wykazanych na mapie urządzeń podziemnych, które nie zostały zgłoszone do inwentaryzacji i o których brak informacji w inst. branżowych.

Wpisano do rejestru
wtórników w:

(miejsce na pieczątkę)

Aktualność wtórnika na dzień:
14.08.2008r.

Szczecin, dn. 14.08.2008r.

Kierownik jednostki wykonawstwa geodezyjnego:
Sławomir Kuświk
....
podpis

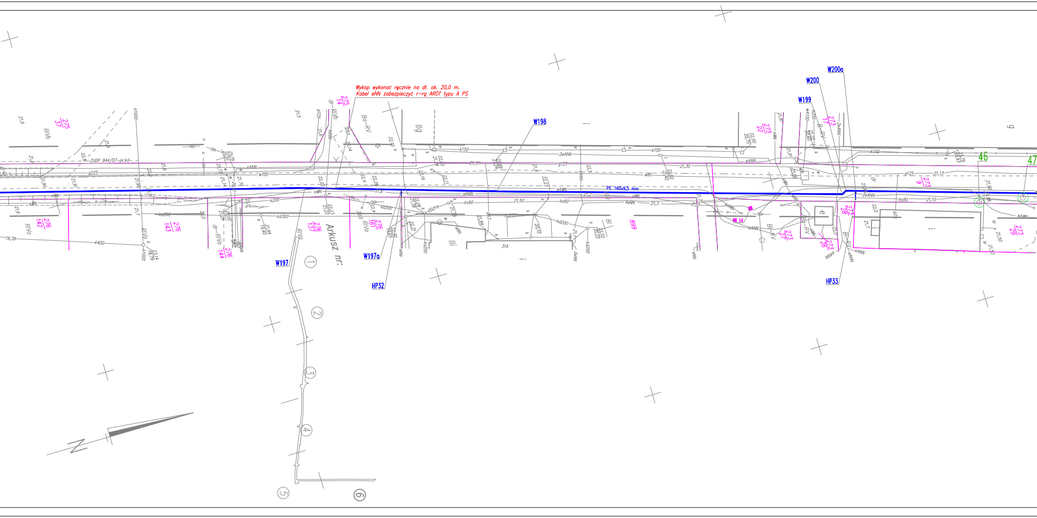
W200a
W200
W199
W198
W197
W197a
HP32
HP33
PE 160x9,5 mm
ZUDP 944/07-pr.kd
Arkusz nr:
①
②
③
④
⑤
⑥
46
47
275
37
275
14
273
22
273
17
273
9
273
28
273
27
273
26
273
29
276
142
276
143
276
144
276
137
276
161
899
RIVb
RIVa
dr-RIVb
dr-RIVa
Ba-RV
B-RV
Bi-RV
Bi
IIIg
31A
eANN
2eANN
eWN
k150
k200
k400
k1000
kd300
kd200
ks200
ks90
g125
g225
w100
w80
N

Wykop wykonać ręcznie na dł. ok. 20,0 m.
Kabel eNN zabezpieczyć r-rą AROT typu A PS

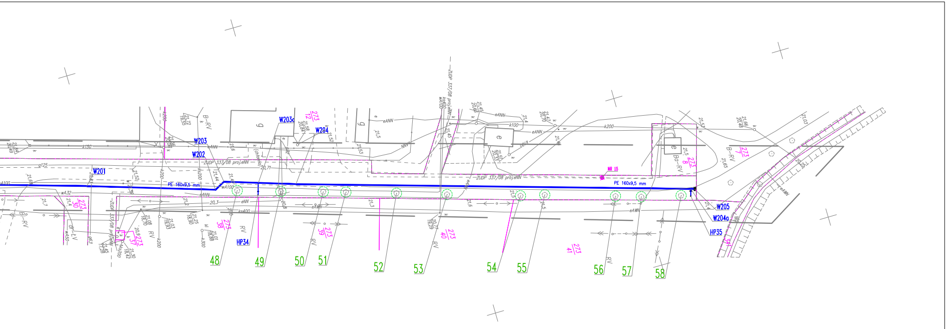
W201
W202
W203
W203a
W204
W205
W204a
HP34
HP35
PE 160x9,5 mm
PE 160x9,5 mm
ZUDP 337/08 proj.eNN
MR 15
273/30
273/37
273/38
273/39
273/40
273/41
273/12
273/8
273/7
48
49
50
51
52
53
54
55
56
57
58
B-RV
RV
eANN
eNN
eAWN
k150
k200
k100
k400
q125
wA100
wA32
wA50

UWAGA:

W MIEJSCACH PRZEBIEGU PROJEKTOWANEO WODOCIĄGU W CHODNIKU NALEŻY CHODNIK ROZEBRAĆ NA CAŁEJ SZEROKOŚCI I UŁOŻYĆ NA NOWO Z ZACHOWANIEM KONSTRUKCJI.

LEGENDA :

━━━	Proj. sieć wodociągowa z PVC
- - -	Proj. sieć wodociągowa z PE (przewiert sterowany)
━━━	Przejście przeciskiem w r.o.
▬ ▬	Zakres
z	Zasuwa odcinająca
HP	Hydrant p.poż.
───	Granice działek
26/20	Numer działki
NR W1	Odwiert geologiczny
1	Nr drzewa (inwentaryzacja zieleni)

"INSTALPROJEKT"
Pracownia Projektowa s.c.

72-006 SZCZECIN, MIERZYN
ul. Sosnowa 10, tel. (091)3115151
Pracownia: 71-084 SZCZECIN
ul. Zielonogórska 35
tel./fax (091)4530749

OBIEKT/TEMAT:
BUDOWA SIECI WODOCIĄGOWEJ
W M. SKARBIMIERZYCE-MIERZYN

P.B.W. SIECI WODOCIĄGOWEJ

RYSUNEK:
PLAN SYTUACYJNO-WYSOKOŚCIOWY

BRANŻA: sanitarna	FAZA: P.B.W.	SKALA: 1:500	DATA: sierpień 2009

PROJEKTOWAŁ: mgr inż. Adela Jackowiak-Olszewska
upr. bud. ZAP/0166/POOS/08

OPRACOWAŁ: inż. Sławomir Jabłoński

SPRAWDZIŁ: mgr inż. Krystyna Jackowiak
upr. bud. 54/Sz/84

Nr rys. 6