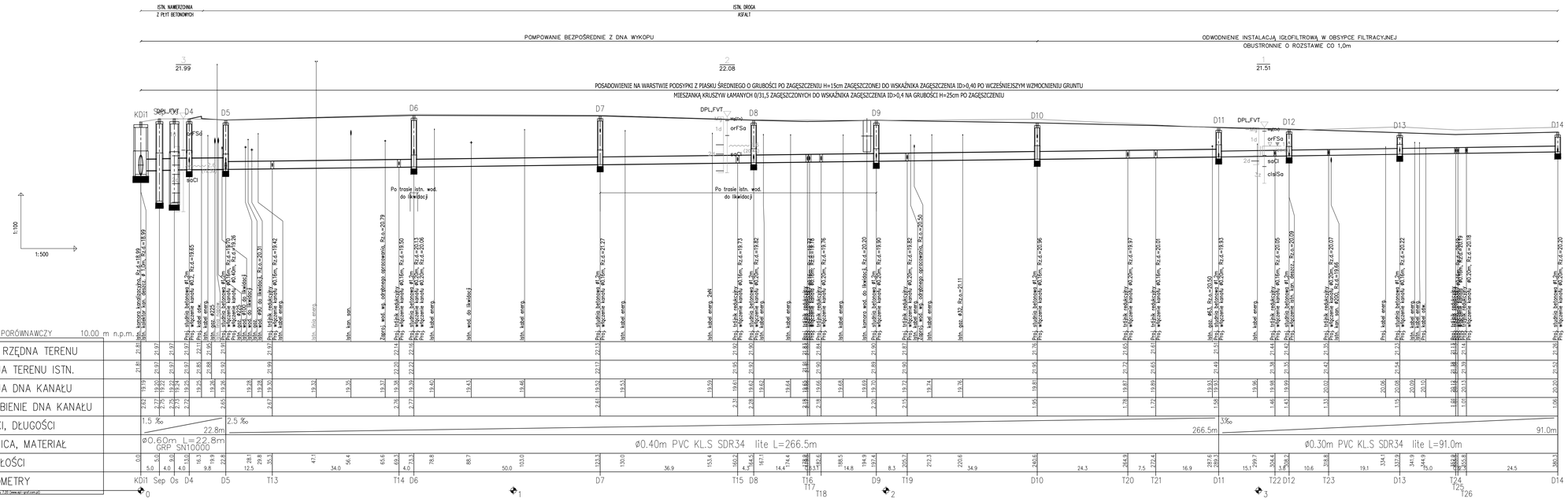

Jednostka projektowa:

USŁUGI PROJEKTOWE I NADZÓR LUCYNA KACZYŃSKA

71-051 Szczecin, ul. Zabuzańska 53a
tel./fax. +48 91 483 51 34 ;
e-mail: upin1Z@gmail.com

PRAWA AUTORSKIE ZASTRZEŻONE/COPYRIGHTS RESERVED
Przedmiotowy projekt architektoniczny jest chroniony prawem autorskim zgodnie z art. 1 i nast. Ustawy o Prawie Autorskim i Prawach Pokrewnych z dn. 4 lutego 1994 r. (Dz.U. nr 24 poz.83 z 23.02.95)

BRANŻA SIECI WOD.-KAN.

Projektował:		Podpis
mgr inż. Zbigniew WOŹNIAK	upr. nr 282/Sz/83 w specjalności instal.-inż.	
Projektował:		Podpis
mgr inż. Maciej Nowak	upr. nr ZAP/0083/POOS/14 w specjalności instalacyjnej b/o	
Sprawdził:		Podpis
mgr inż. Dariusz SKUZA	upr. nr 583/Sz/94 w specjalności instal.-inż.	

Inwestor: Gmina Dobra
Adres: ul. Szczecińska 16a, 72-003 Dobra

Tytuł:
"Przebudowa pasa drogowego ulicy Spółdzielców w Mierzynie wraz z infrastrukturą towarzyszącą, Gmina Dobra, Powiat Police"

Branża: WIELOBRANŻOWY | Faza: PROJEKT WYKONAWCZY

Nazwa rysunku: **PROFIL PODŁUŻNY**

Skala: 1:100/500 | Data: 08.2015
Nr rys: 3