OBIEKT:	dz. nr 208, ul. Przytulna
Obręb:	0003 Dobra
Jednostka ewidencyjna:	321101_2 Dobra
Powiat:	3211 Policki
Województwo:	32 Zachodniopomorskie

GEODEZJA i KARTOGRAFIA
"GEOBAK"
inż. Piotr Bakinowski
71-023 Szczecin, ul.Porońińska 13/1
kom. 0605-280-241
fax. 091 43-95-364
(Jednostka wykonawstwa geodezyjnego)

SKALA: 1:500
Układ współrzędnych: PUWG 2000
Układ odniesienia wysokości: Kronsztadt

Wykonano metodą: a) rastrowo b) wektorowo:
skanowanie, kalibracja, digitalizacja rastra

Kierownik roboty: inż. Piotr Bakinowski

....
upr. Nr: 20214

Wykonano w ramach roboty geodezyjnej:
GK.6640.615.2014
Zgłoszonej w WGKiK SP w Policach

Mapę do celów projektowych sporządzono przy wykorzystaniu:
1. Mapy zasadniczej w skali 1:500 sekcje:
5.201.15.10.2.3, 4.1, 4.2, 4.4, 15.2.2
2. Danych branżowych części uzbrojenia podziemnego
3. Pomiaru zieleni wysokiej i pomników przyrody oraz pomiaru innych obiektów wskazanych przez projektanta
4. Opracowanych geodezyjnie elementów planu zagospodarowania przestrzennego (linie rozgraniczające, linie regulacyjne, osie ulic)

W zakresie opracowania znajdują się punkty osnowy geodezyjnej nr: brak
podlegające ochronie na podst.art.15, art.48 ust.1 pkt 3 ustawy Prawo geodezyjne i kartograficzne

Granice i nr działek ewidencyjnych według danych WGKiK SP w Policach, 27.03.2014r.

Na mapie do celów projektowych wykazano następujące uzgodnione przez ZUDP projekty sieci uzbrojenia terenu:
1. 588/2011 proj.t

Rejestracja:

Informacje dodatkowe

1. — — — — — — zakres opracowania
2. Redakcja znaków zgodna z Rozporządzeniem MAIC z dnia 12.02.2013r. (Dz. U. 2013 nr 0 poz. 383)
3. Mapa nadaje się do celów projektowych w zakresie pomiaru.
4. Stopień kartometryczności mapy do celów projektowych jest zgodny z Rozporządzeniem MSWIA z dnia 9.11.2011 r. (Dz.U. 2011 nr 263 poz. 1572)
5. Wszystkie trwałe obiekty budowlane podlegają wytyczeniu przez jednostkę wykonawstwa geodezyjnego.
6. Nie wyklucza się istnienia w terenie również uzbrojenia, o którym brak było informacji branżowych i nie zostały odnalezione w terenie w czasie inwentaryzacji geodezyjnej.
7. Mapa zgodna z przepisami §79 ust.5 rozporządzenia MSWIA z dnia 9.11.2011r. (Dz.U. 2011 nr 263 poz. 1572) - nadaje się do projektowania budynków w odległości mniejszej niż 4,0 m od granicy nieruchomości.
8. Nie wykonano czynności określonych w §80 ust. 4 rozporządzenia MSWIA z dnia 9.11.2011 r. (Dz. U. Nr 263, poz. 1572)
9. Udostępnianie i rozpowszechnianie otrzymanych materiałów jest zabronione: art.18 Ustawy Prawo Geodezyjne i Kartograficzne (Dz. U. z 2010 r. nr 193, poz. 1287 ze zm.)
10. Mapę do celów projektowych sporządzono przy wykorzystaniu arkuszy mapy zasadniczej w skali 1:500 w układzie "1965" sekcje: 340.224.2023, 2041, 2043, 2044

Uzbrojenie podziemne opracowano na podstawie:

1. Pośredniego ustalenia przebiegu aparaturą elektromagnetyczną - z literą A
2. Bezpośrednich pomiarów powykonawczych - bez litery

W związku z tym w części 1 nie gwarantuje się kompletności, a dokładność położenia uzbrojenia na mapie może być niższa od dokładności kartometrycznej mapy

Aktualność mapy do celów projektowych na dzień:
10.04.2014r.

Kierownik jednostki wykonawstwa geodezyjnego

....
inż. Piotr Bakinowski

Uwagi:
Użyte symbole na mapie do celów projektowych nie występują w rozporządzeniu MAiC z dnia 12.02.2013r.

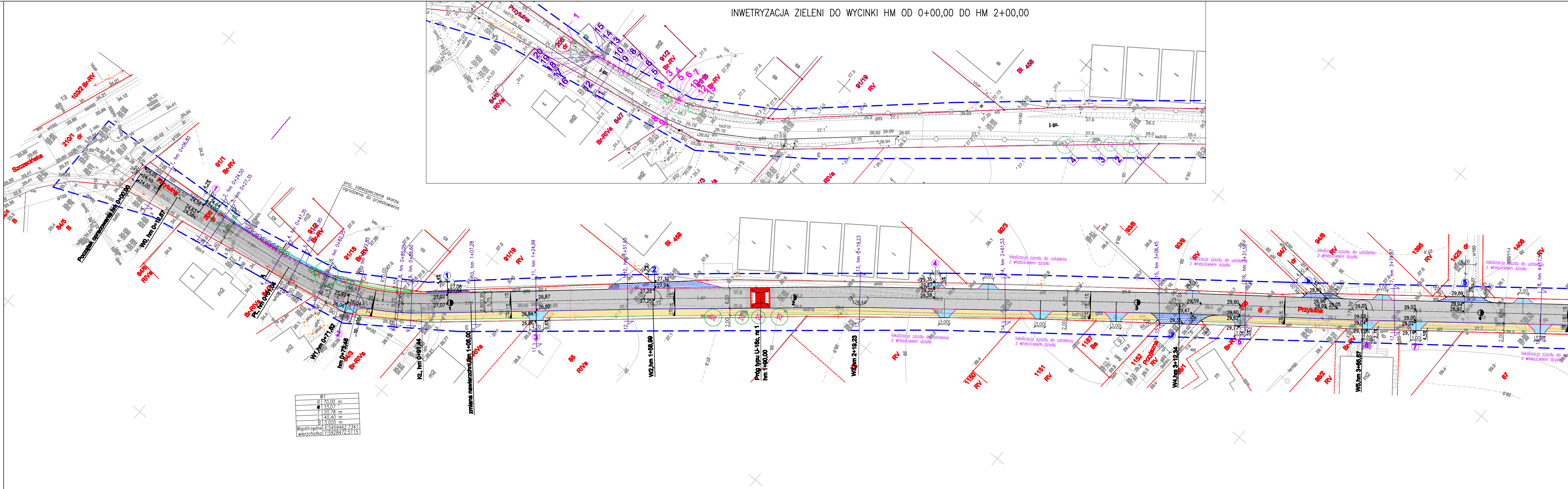
INWETRYZACJA ZIELENI DO WYCINKI HM OD 0+00,00 DO HM 2+00,00
Szczecińska
Przytulna
Początek opracowania hm 0+00,00
W0, hm 0+12,67
Pt, hm 0+51,04
W1,hm 0+71,82
hm 0+73,48
Kt, hm 0+91,44
zmiana nawierzchni,hm 1+06,00
W2,hm 1+58,99
Próg typu U-16c, nr 1
hm 1+90,00
W3,hm 2+19,23
W4,hm 3+12,34
W5,hm 3+65,67
proj. zabezpieczenie skarpy
ogrodzenie do przestawienia
lokalizacja zjazdu do ustalenia z właścicielem działki
Przyjazna
210/1 dr
91/1 Br-RV
84/5 B
84/6 RIVa
91/2 Br-RV
91/18 Br-RV
84/3 Br-RIVa
91/19 RV
Bi 456
85 RIVa
92/3
1150 RV
1151 RV
1157 Ba
1152 RV
93/9 RV
94/7 dr
94/8 RV
1395 RV
1425 dr
1406 RV
86/2 RV
87

W1	
R	70,00 m
α	33,07 °
T	20,78 m
L	40,40 m
B	3,020 m
Współrzędne wierzchołka	X:5459462.7341 Y:5928472.5115

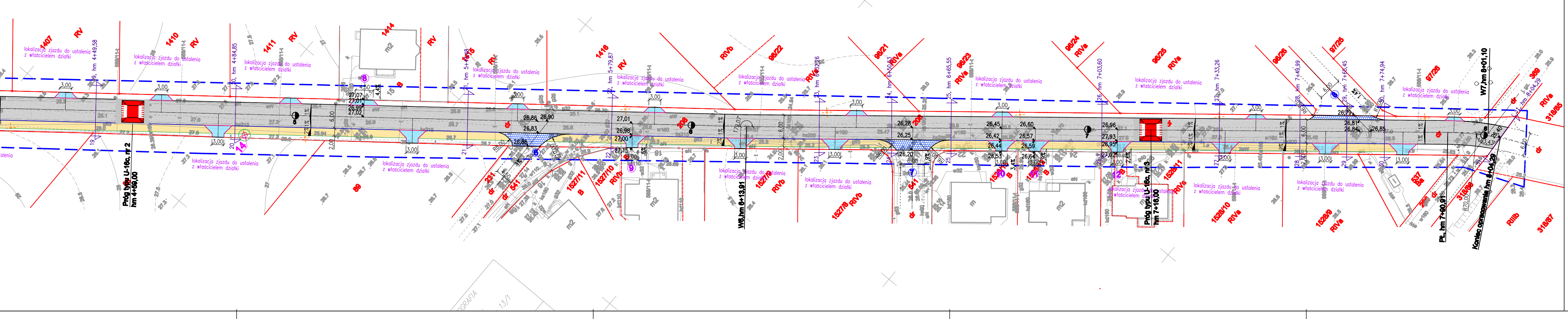
Próg typu U-16c, nr 2
hm 4+59,00
19, hm 4+49,58
20, hm 4+84,85
21, hm 5+14,15
22, hm 5+79,87
W6,hm 6+13,91
23, hm 6+32,26
24, hm 6+50,82
25, hm 6+65,55
26, hm 7+03,60
Próg typu U-16c, nr 3
hm 7+16,00
27, hm 7+33,26
28, hm 7+49,99
29, hm 7+68,45
30, hm 7+74,94
Pt., hm 7+90,91
W7,hm 8+01,10
Koniec opracowania hm 8+04,29
lokalizacja zjazdu do ustalenia z właścicielem działki
1407
1410
1411
1414
1416
1527/11
1527/10
1527/8
1527/6
1528/11
1528/10
1528/9
96/22
96/21
96/23
96/24
96/25
96/26
97/25
97/26
369
318/85
318/87
208
dr
RV
RIVa
RIVb
RIIIb
B
m2
6,00
3,00
2,00

Legenda:

—	granice działek
208 dr	**działki objęte opracowaniem**
▨	kostka betonowa szara gr. 10 cm **przebudowa istniejącej nawierzchni jezdni**
▨	**kostka betonowa szara gr. 8 cm** **przebudowa istn. chodnika/chodnik projektowany**
▨	kostka betonowa ażurowa szara 15x30x10 cm z wypełnieniem humusem i nasionami traw
▨	kostka betonowa grafitowa gr. 8 cm - zjazdy indywidualne
▨	kostka betonowa szara gr. 10 cm 15x30 cm - zjazdy wzmocnione/skrzyżowania
▨	istniejący chodnik do remontu kostka betonowa typu Behaton szara gr. 8 cm
—	**projektowany krawężnik betonowy** **15x30 cm, wystający o świetle h=10 cm**
- - -	**projektowany krawężnik betonowy najazdowy** **15x22 cm, obniżony o świetle h=2 cm**
—	**projektowany opornik betonowy** **10x25 cm, wtopiony o świetle h=0 cm**
—	projektowane obrzeże chodnikowe 8x30 cm
×—×—×	istniejące ogrodzenie do rozbiórki
•—•—•	projektowane ogrodzenie po przestawieniu
=	prefabrykowany żelbetowy mur oporowy **typu L, h=120 cm, dł. montażowa 1,0m**
▪	projektowane wpusty deszczowe zgodnie z opracowaniem branży sanitarnej
26,16	rzędne projektowane
2% 2%	spadki projektowane
①	**proj. zjazdy (znana lokalizacja)**
①	proj. zjazd wzmocniony/skrzyżowanie
3	**drzewa do wycinki zgoda** **SR.6131.111.2014.PN z 27.10.2014**
4 10	**drzewa do wycinki zgoda** **SR.6131.167.2015.PN z 09.02.2015**
▨	proj. próg zwalniający typu U-16c **kostka betonowa gr. 10 cm, czerwona**

Jednostka projektowa:

USŁUGI PROJEKTOWE I NADZÓR
LUCYNA KACZYŃSKA

71-051 Szczecin, ul. Zabużańska 53a
tel./fax. +48 91 483 51 34 ;
e-mail: upin12@gmail.com

PRAWA AUTORSKIE ZASTRZEZONE/COPYRIGHTS RESERVED
Przedmiotowy projekt architektoniczny jest chroniony prawem autorskim zgodnie z art. 1 i nast. Ustawy o Prawie Autorskim i Prawach Pokrewnych z dn. 4 lutego 1994 r. (Dz.U. nr 24 poz.83 z 23.02.95r)

Autor projektu:	Zakres i nr uprawnień	Podpis
Lucyna KACZYŃSKA	upr. nr 162/Sz/78 w spec. konstr.-inż. w zakresie dróg b/o	
Opracował:		Podpis
mgr inż. Lucyna WAŁDOCH		
Sprawdził:		Podpis
mgr inż. Katarzyna PRZYBYSZ	upr. nr ZAP/0192/POOD/09 w specjalności drogowej b/o	

Inwestor: Gmina Dobra
Adres: ul. Szczecińska 16a, 72-003 Dobra

Tytuł:
Przebudowa pasa drogowego drogi gminnej nr 190099Z
ul. Przytulnej (dz. nr 208 dr, obr.0003 Dobra)
w miejscowości Dobra, Gmina Dobra, powiat Police".

Branża: DROGOWA
Faza: PROJEKT WYKONAWCZY

Nazwa rysunku:
PLAN SYTUACYJNY

Skala: 1:500
Data: 09.2015
Nr rys: 2