

Dobra  
ul. Szczecińska, dz. nr 10/16 i inne  
obr. Dobra  
gm. Dobra

Kierownik roboty: mgr inż. Michał Gniewosz  
upr. Nr: 12920 zakres 1, 2

daných branżowych części uzbrojenia podziemnego – pomiaru zieleni wysokiej i pomników przyrody oraz pomiaru innych obiektów wskazanych przez projektanta

opracowanych geodezyjnie elementów planu zagospodarowania przestrzennego (linie rozgraniczające, linie regulacyjne, osie ulic

Zakres pomiaru. — — — — —

Mapa sporządzona została zgodnie z rozporządzeniem MSWiA z dn. 9.11.2011r. w sprawie standardów technicznych wykonywania pomiarów sytuacyjnych i wysokościowych oraz opracowania i przekazywania wyników tych pomiarów do państwowego zasobu geodezyjnego i kartograficznego (Dz.U.Nr 263 poz. 1572)

Mapa nadaje się do celów projektowych w zakresie pomiaru. Wszystkie trwałe obiekty budowlane podlegają wytyczeniu przez jednostkę wykonawstwa geodezyjnego

Nie wyklucza się istnienia w terenie również uzbrojenia, o którym brak było informacji branżowych i nie zostało odnalezienie w czasie inwentaryzacji geodezyjnej

Mapa zgodna z przepisami § 79 ust. 5 rozporządzenia MSWiA z dnia 9.11.2011r. (Dz. U. Nr 263, poz. 1572) - nadaje się do projektowania budynków w odległości mniejszej niż 4,0 m od granicy nieruchomości

Nie wykonano czynności określonych w art.80 ust.4 rozporządzenia MSWiA z dnia 9.11.2011r. (Dz.U.Nr 263, poz.1572)

danych branżowych - z literą B  
pośredniego ustalenia przebiegu  
aparaturą elektromagnetyczną - z literą A.  
bezpśrednich pomiarów powykonawczych - bez litery.  
związku z tym w częściach 1 i 2 nie gwarantuje się kompletności,  
dokładność położenia uzbrojenia na mapie może być niższa od  
dokładności kartometrycznej mapy.

01.03.2017r.

Reklama:



( Jednostka wykonawstwa geodezyjnego)

podlegające ochronie na podst. art. 15, art. 48 ust. 1 pkt 3  
ustawy Prawo geodezyjne i kartograficzne.

 $y = 54\ 59\ 100,00$ 

Nord

x= 59 28 450,00

Kierownik jednostki wykonawstwa geodezyjnego:

## GRANICE

## GRANICA DZIAŁKI

## ZAKRES OPRACOWANIA

## PROJEKTOWANE WEJŚCIE NA TEREN WIAT

## PROJEKTOWANE OBIEKTY

## PROJEKTOWANA WIATA NR 1

## PROJEKTOWANA WIATA NR 2

## ROZBIÓRKI

## ISTNIEJĄCE OGRODZENIE DO ROZBIÓRKI

## ISTNIEJĄCE ZAGOSPODAROWANIE TERENU

ISTNIEJĄCE OGRODZENIE

ISTNIEJĄCA ZIELEŃ NISKA / TRAWA

## PROJEKTOWANE ZAGOSPODAROWANIE TERENU

## PROJEKTOWANE WIATY Z NAW. UTWARDZONA

# PROJEKTOWANA NAW. UTWARDZONA NA DZIAŁCE DROGOWEJ

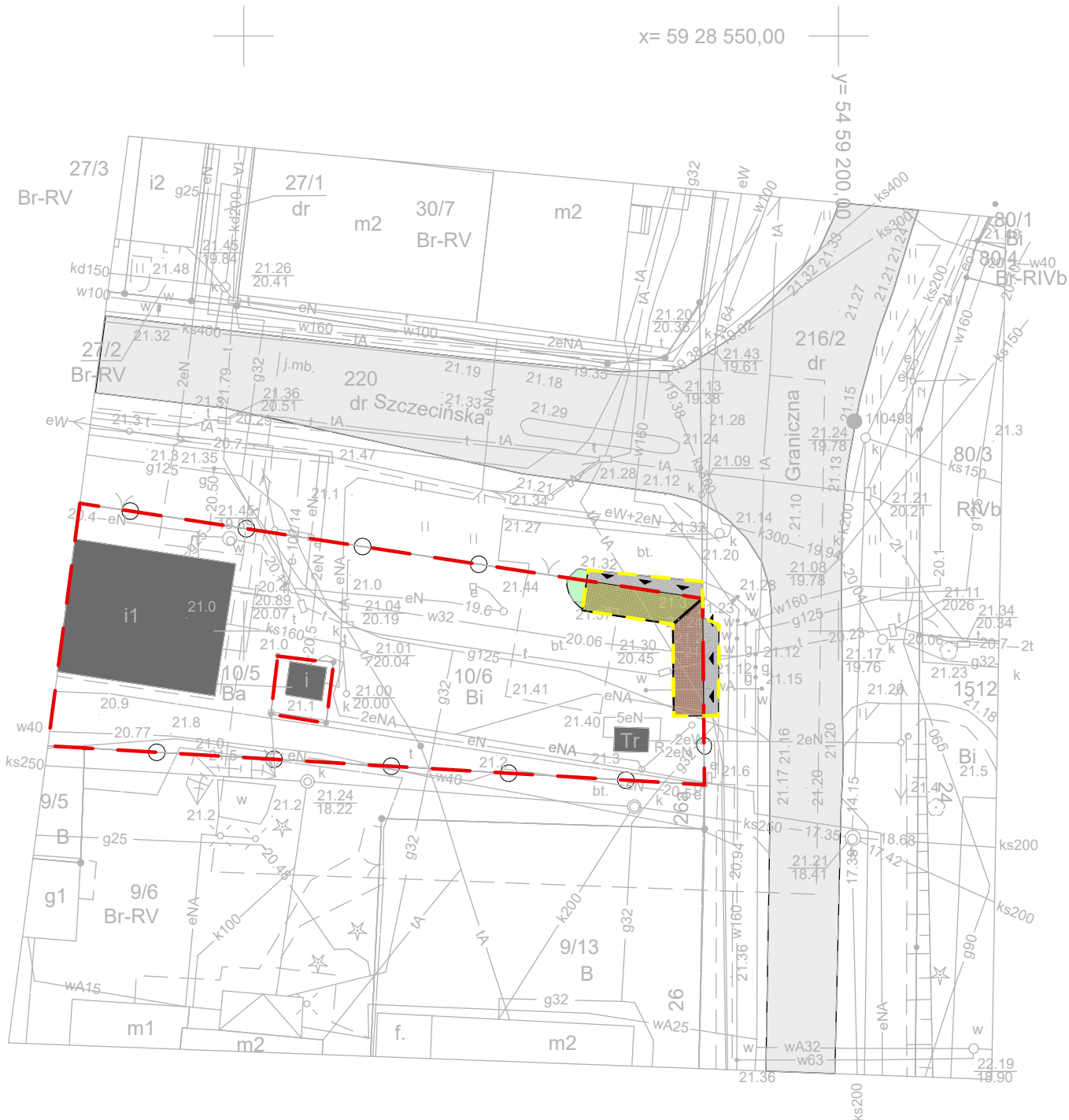

JEDYNOSTKA PROJEKTOWA		PRACOWNIA PROJEKTOWA <b>ARCHITEKT TOMASZ KURIŃSKI</b> UL. ANDRZEJO 88B, SZCZECIN 71-076, tel. 0502 541 973		 <b>ATK</b> PRACOWNIA PROJEKTOWA	
BRANŻA:		ARCHITEKTURA			
FAZA:		Projekt Budowlano - Wykonawczy			
TEMAT:		<b>BUDOWA DWÓCH WIATROWEROWYCH</b>			
INWESTOR:		Gmina Dobra, ul. Szczecińska 16A, 72-003 Dobra			
LOKALIZACJA:		Dobra, 72-003, Ul. Szczecińska, Gmina Dobra, działka nr ew. 10/6, część dz. 216/2 i 220 dr, obręb 0003 Dobra			
AUTOR / PROJEKTANT		mgr inż. arch. Tomasz Kuriński upr. nr 2/Sz/2002			
PROJEKTANT		mgr inż. arch. Gawel Biedunkiewicz upr. nr W/04/2010			
PROJEKTANT		mgr inż. arch. Karolina Alicja Pralat upr. nr 19/ZPOIA/OKK/2014			
SPRAWDZAJĄCY		mgr inż. arch. Dominika Biedunkiewicz upr. nr W/03/2010			
TYTUŁ RYSUNKU		<b>Zagospodarowanie Terenu - Planśza podstawowa</b>		NR RYSUNKU <b>17.09.B1.</b> <b>1.1.1</b>	
DATA		mawczie 2017	SKALA	1:500	
PRZEWIĄDZONY ZASTRZEŻENIE: Zgodnie z art. 1 i dodatkijj Urzedy o Prawie Autorskim i Prawach Polśwemychch: dn. 4.02.1996r. (Dl. nr24, poz. 83 z 23.02.1996)					

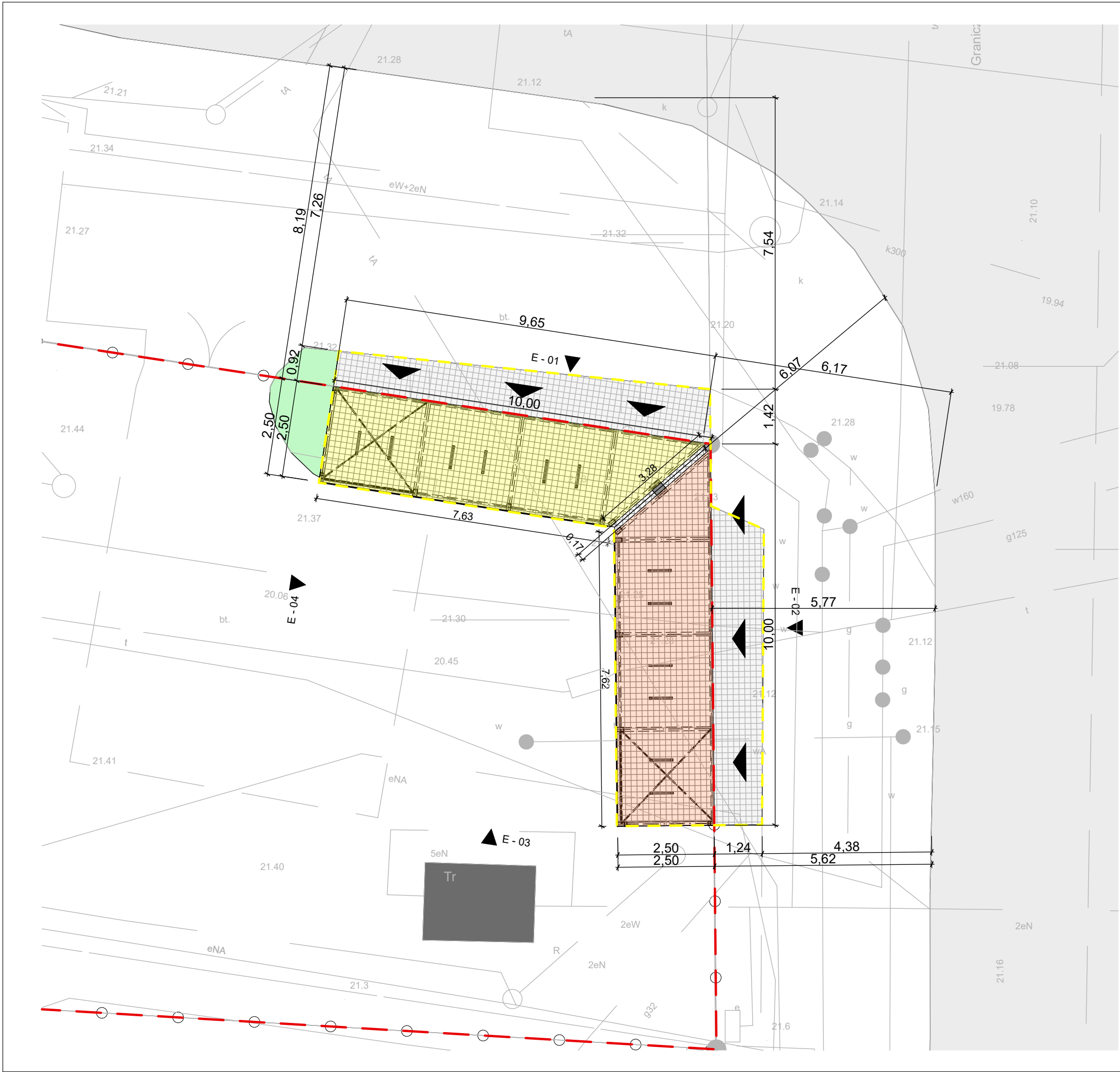

- LEGENDA**
- GRANICE**
- GRANICA DZIAŁKI
  - ZAKRES OPRACOWANIA
- PROJEKTOWANE WEJŚCIE NA TEREN WIAT**
- PROJEKTOWANE OBIEKTY**
- PROJEKTOWANA WIATA NR 1
  - PROJEKTOWANA WIATA NR 2
- ROZBIÓRKI**
- ISTNIEJĄCE OGRODZENIE DO ROZBIÓRKI
- ISTNIEJĄCE ZAGOSPODAROWANIE TERENU**
- ISTNIEJĄCE OGRODZENIE
  - ISTNIEJĄCA ZIELEŃ NISKA / TRAWA
- PROJEKTOWANE ZAGOSPODAROWANIE TERENU**
- PROJEKTOWANE WIATY Z NAW. UTWARDZONĄ
  - PROJEKTOWANA NAW. UTWARDZONA NA DZIAŁCE DROGOWEJ

JEDNOSTKA PROJEKTOWA: PRACOWNIA PROJEKTOWA ARCHITEKT TOMASZ KURIAŃSKI UL. JANOWSKIEGO 8/8, SZCZECIN 71-270, tel. 0922 941 973		ATK PRACOWNIA PROJEKTOWA
BRANŻA:	ARCHITEKTURA	
FAZA:	Projekt Budowlano - Wykonawczy	
TEMAT:	BUDOWA DWÓCH WIAT ROWEROWYCH	
INWESTOR:	Gmina Dobra, ul. Szczecińska 16A, 72-003 Dobra	
LOKALIZACJA:	Dobra, 72-003, Ul. Szczecińska, Gmina Dobra, działka nr ew. 10/6, część dz. 216/2 i 220 dr, obręb 0003 Dobra	
AUTOR / PROJEKTANT	mgr inż. arch. Tomasz Kuriański upr. nr 2/Sz/2002	
PROJEKTANT	mgr inż. arch. Gawel Biedunkiewicz upr. nr W/04/2010	
PROJEKTANT	mgr inż. arch. Karolina Alicja Pralat upr. nr 19/ZPOIA/OKK/2014	
SPRAWDZAJĄCY	mgr inż. arch. Dominika Biedunkiewicz upr. nr W/03/2010	
TYTUŁ RYSUNKU	Zagospodarowanie Terenu - Przybliżenie	NR RYSUNKU 17.09.B1. 1.1.2
DATA	marzec 2017	SKALA 1:100, 1:500
Zgodnie z art.11 i kolejnymi Ustawy o Planach i Projektach Budowlanych (Dz. U. z 2016 r. poz. 83 z 23.02.1994r.)		

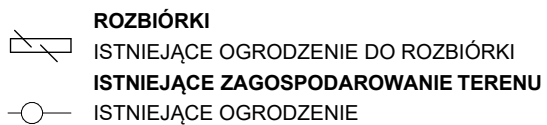

<b>JEDNOSTKA PROJEKTOWA:</b>		PRACOWNIA PROJEKTOWA <b>ARCHITEKT TOMASZ KURIANSKI</b> UL. JANIKOWE 8/9, SZCZECIN 71-270, tel. 0602 541 573		<b>ATK</b> PRACOWNIA PROJEKTOWA	
<b>BRANŻA:</b>		ARCHITEKTURA			
<b>FAZA:</b>		Projekt Budowlano - Wykonawczy			
<b>TEMAT:</b>		<b>BUDOWA DWÓCH WIATEROWEROWYCH</b>			
<b>INWESTOR:</b>		Gmina Dobra, ul. Szczecińska 16A, 72-003 Dobra			
<b>LOKALIZACJA:</b>		Dobra, 72-003, Ul. Szczecińska, Gmina Dobra, działka nr ew. 10/6, część dz. 216/2 i 220 dr, obręb 0003 Dobra			
<b>AUTOR / PROJEKTANT</b>		mgr inż. arch. Tomasz Kuriański upr. nr 2/Sz/2002			
<b>PROJEKTANT</b>		mgr inż. arch. Gawel Biedunkiewicz upr. nr W/04/2010			
<b>PROJEKTANT</b>		mgr inż. arch Karolina Alicja Pralat upr. nr 19/ZPOIA/OKK/2014			
<b>SPRAWDZAJĄCY</b>		mgr inż. arch. Dominika Biedunkiewicz upr. nr W/03/2010			
<b>TYTUŁ RYSUNKU</b>		<b>Zagospodarowanie Terenu - Rozbiórki</b>			<b>NR RYSUNKU</b> <b>17.09.B1.</b> <b>1.1.3</b>
<b>DATA</b>		marzec 2017		<b>SKALA</b> 1:250, 1:500	
PRAWOAUTORSKIE ZASTRZEŻENIE: Zamieszczam w ust. 1 i 1 dodatków 1 i 2 Umowy o Usługach Projektowych z dnia 4.01.1984r. (PZ) nr 2/4, oraz str. 83 z 123 (101 10004).					

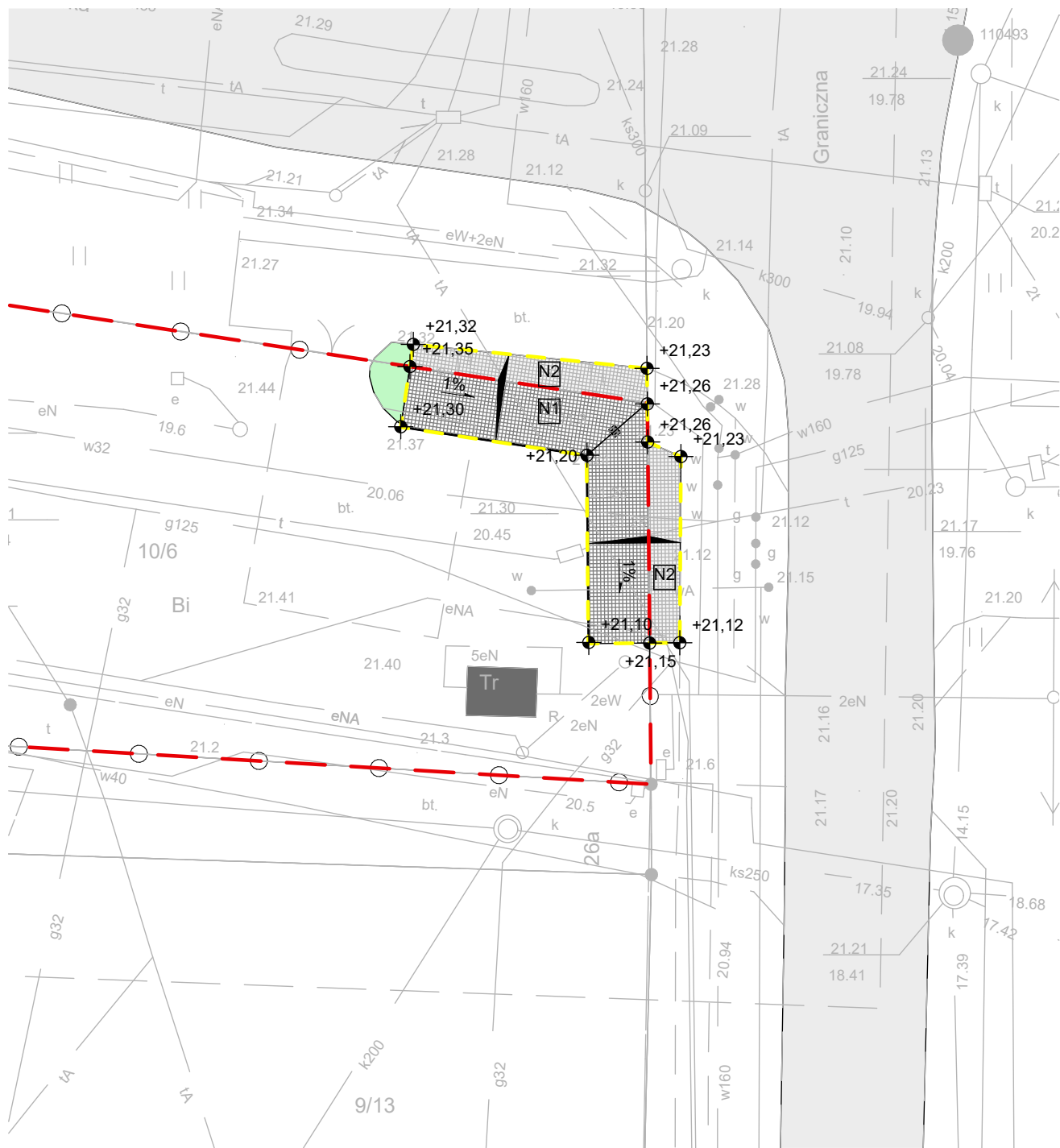

**N1 Nawierzchnia z kostki betonowej**  
 kostka betonowa typu behaton, gr. 8 cm,  
 podsypka cementowo – piaskowa gr. 4 cm,  
 podbudowa z kruszywa łamanego #0-31,5 mm stabilizowane  
 mechanicznie gr. 15 cm,  
 fundament betonowy wg projektu konstrukcji,  
 chudy beton,  
 grunt rodzimy.

**N1 Nawierzchnia z kostki betonowej**  
 kostka betonowa typu behaton, gr. 8 cm,  
 podsypka cementowo – piaskowa gr. 4 cm,  
 podbudowa z kruszywa łamanego #0-31,5 mm stabilizowane  
 mechanicznie gr. 15 cm,  
 warstwa odsączająca z piasku, gr. 15 cm,  
 grunt rodzimy.

JEDNOSTKA PROJEKTOWA:		PRACOWNIA PROJEKTOWA <b>ARCHITEKT TOMASZ KURIŃSKI</b> UL. JANOWIEGO 89, SZCZECIN 71-270, tel. 5952 541 573	<b>ATK</b> PRACOWNIA PROJEKTOWA
BRANŻA:	ARCHITEKTURA		
FAZA:	Projekt Budowlano - Wykonawczy		
TEMAT:	<b>BUDOWA DWÓCH WIATROWEROWYCH</b>		
INWESTOR:	Gmina Dobra, ul. Szczecińska 16A, 72-003 Dobra		
LOKALIZACJA:	Dobra, 72-003, Ul. Szczecińska, Gmina Dobra, działka nr ew. 10/6, część dz. 216/2 i 220 dr, obręb 0003 Dobra		
AUTOR/PROJEKTANT	mgr inż. arch. Tomasz Kuriński upr. nr 2/Sz/2002		
PROJEKTANT	mgr inż. arch. Gawel Biedunkiewicz upr. nr W/04/2010		
PROJEKTANT	mgr inż. arch. Karolina Alicja Prałat upr. nr 19/ZPOIA/OKK/2014		
SPRAWDZAJĄCY	mgr inż. arch. Dominika Biedunkiewicz upr. nr W/03/2010		
TYTUŁ RYSUNKU	<b>Zagospodarowanie Terenu - Nawierzchnie i spadki</b>		NR RYSUNKU <b>17.09.B1. 1.1.4</b>
DATA	marzec 2017	SKALA	1:250
PRAWA AUTORSKIE ZASTRZEŻENIE: Zgodnie z art. 1 i kolejnymi Ustawy o Prawie Autorskim i Prawach Pokrewnych z dn. 4.02.1994r. (Dz. U. nr 34, poz. 63 z 23.02.1994)			



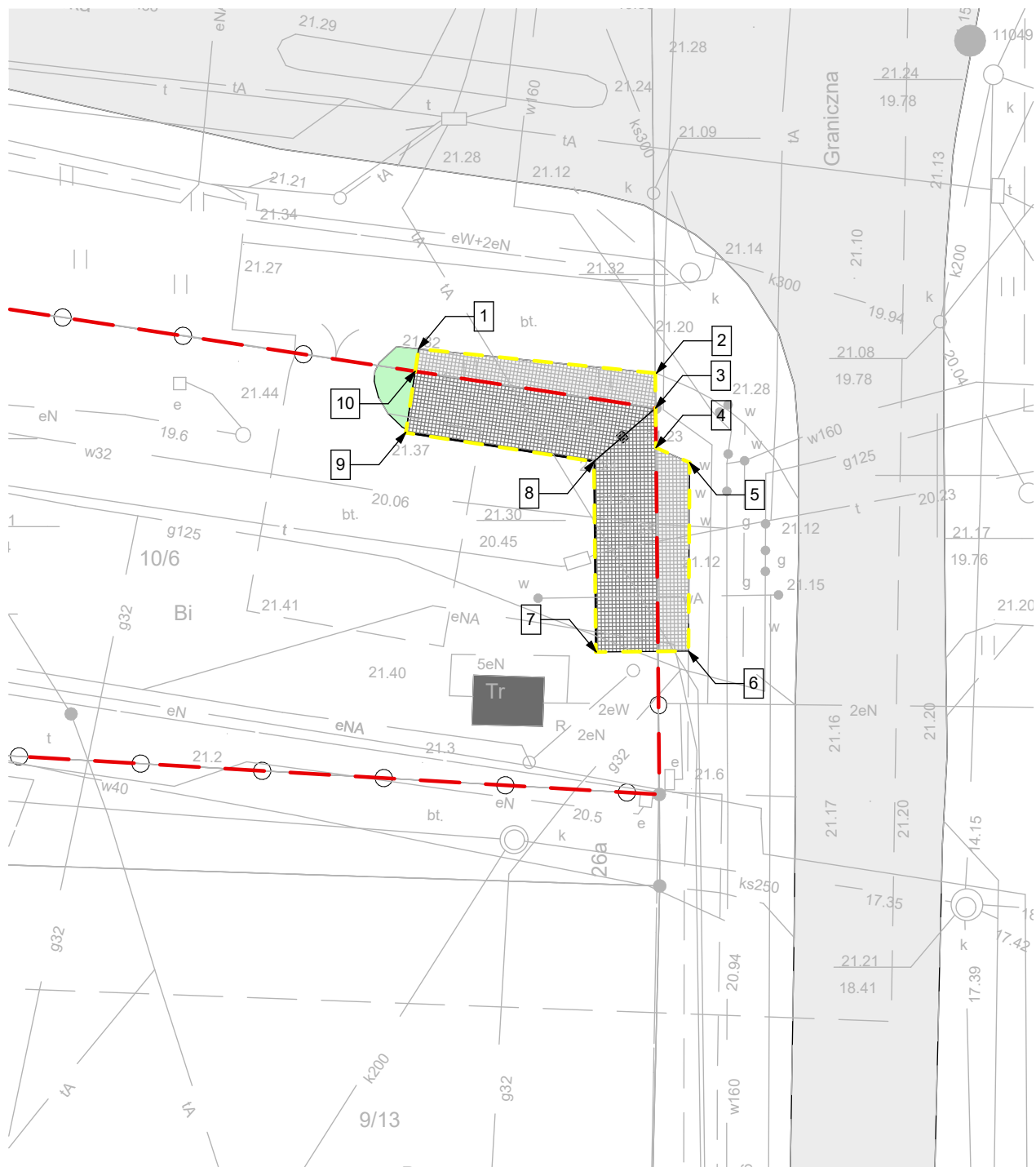

	x	y
1	5459178963	5928505128
2	5459188610	5928504140
3	5459188575	5928502683
4	5459188588	5928501122
5	5459189954	5928500523
6	5459189907	5928492877
7	5459186171	5928492840
8	5459186096	5928500578
9	5459178447	5928501865
10	5459178824	5928504218

JEDNOSTKA PROJEKTOWA:		PRACOWNIA PROJEKTOWA <b>ARCHITEKT TOMASZ KURIŃSKI</b> UL. JANKOWIEGO 89, SZCZECIN 71-270, tel. 662 541 573	ATK PRACOWNIA PROJEKTOWA
BRANŻA:	ARCHITEKTURA		
FAZA:	Projekt Budowlano - Wykonawczy		
TEMAT:	BUDOWA DWÓCH WIATROWEROWYCH		
INWESTOR:	Gmina Dobra, ul. Szczecińska 16A, 72-003 Dobra		
LOKALIZACJA:	Dobra, 72-003, Ul. Szczecińska, Gmina Dobra, działka nr ew. 10/6, część dz. 216/2 i 220 dr, obręb 0003 Dobra		
AUTOR/PROJEKTANT	mgr inż. arch. Tomasz Kuriński upr. nr 2/Sz/2002		
PROJEKTANT	mgr inż. arch. Gawel Biedunkiewicz upr. nr W/04/2010		
PROJEKTANT	mgr inż. arch. Karolina Alicja Prałat upr. nr 19/ZPOIA/OKK/2014		
SPRAWDZAJĄCY	mgr inż. arch. Dominika Biedunkiewicz upr. nr W/03/2010		
TYTUŁ RYSUNKU	Zagospodarowanie Terenu - Plan Tyczenia		NR RYSUNKU 17.09.B1. 1.1.5
DATA	marzec 2017	SKALA	1:250
PRZEWAGI AUTORSKIE ZASTRZEŻENIE Zgodnie z art. 11 i 12 ustawy o Prawie Autorskim i Prawach Pokrewnych z dn. 4.02.1994r. (Dz. U. nr 34, poz. 63 z 23.02.1994)			

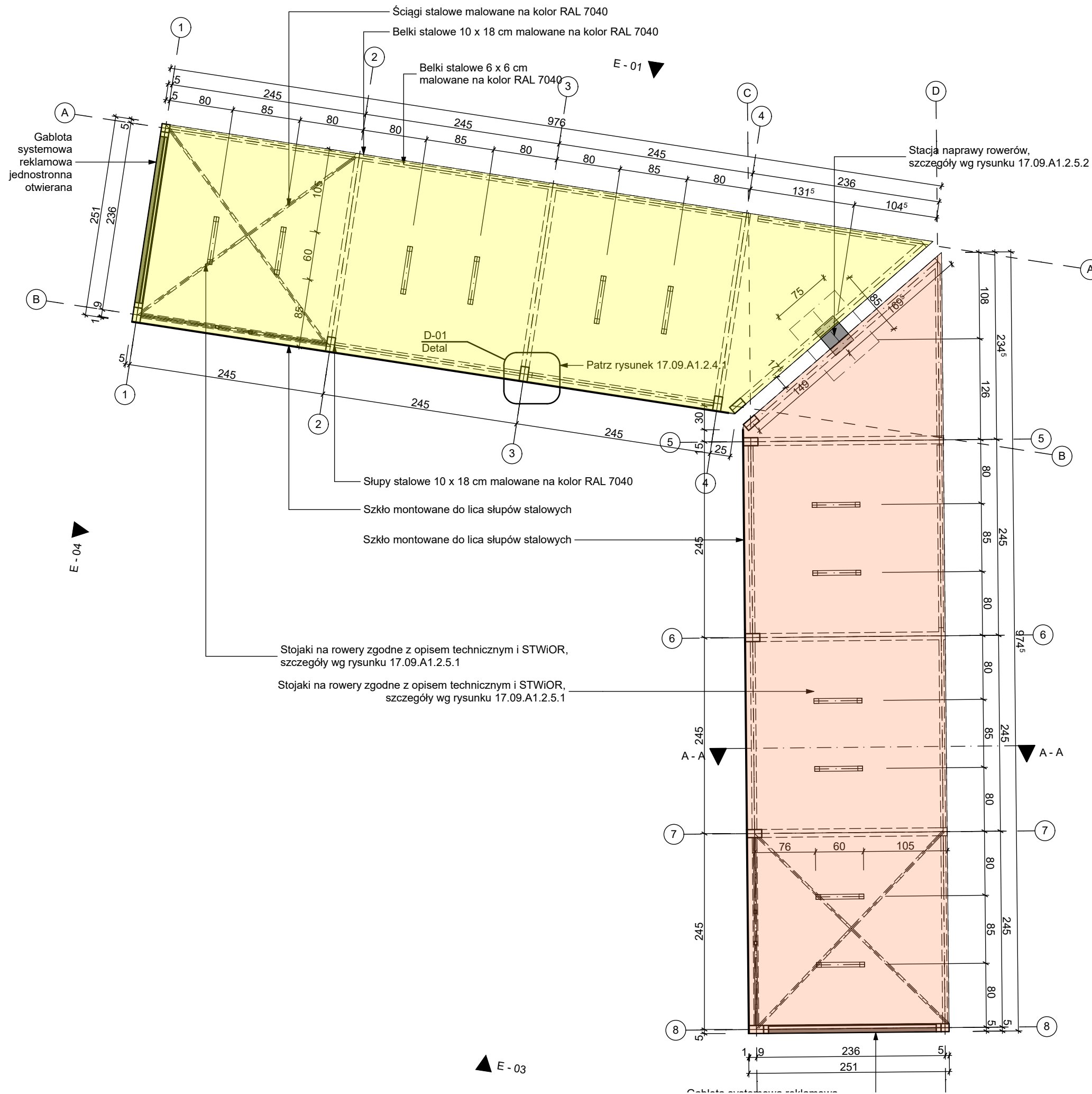

- PROJEKTOWANE OBIEKTY**
- PROJEKTOWANA WIATA NR 1
  - PROJEKTOWANA WIATA NR 2

JEDNOSTKA PROJEKTOWA: PRACOWNIA PROJEKTOWA ARCHITEKT TOMASZ KURIAŃSKI UL. JANOWSKIEGO 95, SZCZECIN 71-270, tel. 0922 941 973		ATK PRACOWNIA PROJEKTOWA
BRANŻA:	ARCHITEKTURA	
FAZA:	Projekt Budowlano - Wykonawczy	
TEMAT:	BUDOWA DWÓCH WIAT ROWEROWYCH	
INWESTOR:	Gmina Dobra, ul. Szczecińska 16A, 72-003 Dobra	
LOKALIZACJA:	Dobra, 72-003, Ul. Szczecińska, Gmina Dobra, działka nr ew. 10/6, część dz. 216/2 i 220 dr, obręb 0003 Dobra	
AUTOR / PROJEKTANT:	mgr inż. arch. Tomasz Kuriański upr. nr 2/Sz/2002	
PROJEKTANT:	mgr inż. arch. Gawel Biedunkiewicz upr. nr W/04/2010	
PROJEKTANT:	mgr inż. arch. Karolina Alicja Pralat upr. nr 19/ZPOIA/OKK/2014	
SPRAWDZAJĄCY:	mgr inż. arch. Dominika Biedunkiewicz upr. nr W/03/2010	
TYTUŁ RYSUNKU:	Wiaty Rowerowe - Rzut Przyziemia	NR RYSUNKU 17.09.B1.2.1.1
DATA:	marzec 2017	SKALA: 1:50, 1:500
Zgodnie z art.11 i kolejnymi Ustawy o Prawie Autorskim i Prawach Połączonych z dn. 4.02.1994r. (Dz. u. nr 83, poz. 83 z 23.02.1994r.)		

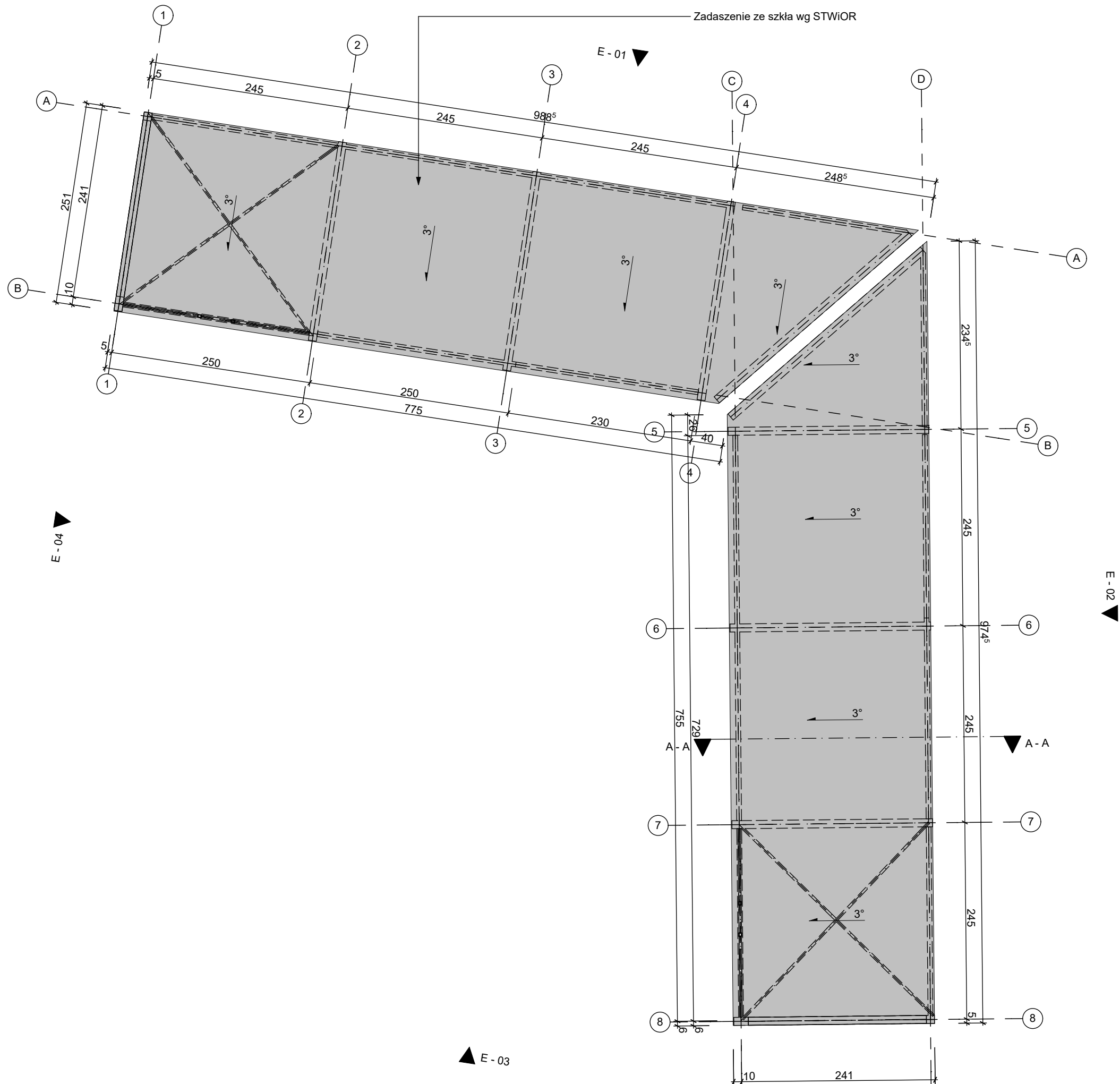

JEDNOSTKA PROJEKTOWA: PRACOWNIA PROJEKTOWA <b>ARCHITEKT TOMASZ KURIAŃSKI</b> UL. JANICKIEGO 9/5, SZCZECIN 71-270, tel. 0922 941 973		<b>ATK</b> PRACOWNIA PROJEKTOWA
BRANŻA:	ARCHITEKTURA	
FAZA:	Projekt Budowlano - Wykonawczy	
TEMAT:	<b>BUDOWA DWÓCH WIAT ROWEROWYCH</b>	
INWESTOR:	Gmina Dobra, ul. Szczecińska 16A, 72-003 Dobra	
LOKALIZACJA:	Dobra, 72-003, Ul. Szczecińska, Gmina Dobra, działka nr ew. 10/6, część dz. 216/2 i 220 dr, obręb 0003 Dobra	
AUTOR / PROJEKTANT	mgr inż. arch. Tomasz Kuriański upr. nr 2/Sz/2002	
PROJEKTANT	mgr inż. arch. Gawel Biedunkiewicz upr. nr W/04/2010	
PROJEKTANT	mgr inż. arch. Karolina Alicja Pralat upr. nr 19/ZPOIA/OKK/2014	
SPRAWDZAJĄCY	mgr inż. arch. Dominika Biedunkiewicz upr. nr W/03/2010	
TYTUŁ RYSUNKU	<b>Wiaty Rowerowe - Rzut Zadaszenia</b>	NR RYSUNKU <b>17.09.B1. 2.1.2</b>
DATA	marzec 2017	SKALA 1:50
Zgodnie z art.11 i kolejnymi Ustawy o Prawie Autorskim i Prawach Powiązanych z. 19. 4.02.1994r. (Dz. nr 24, poz. 83 z 23.02.1994r.)		

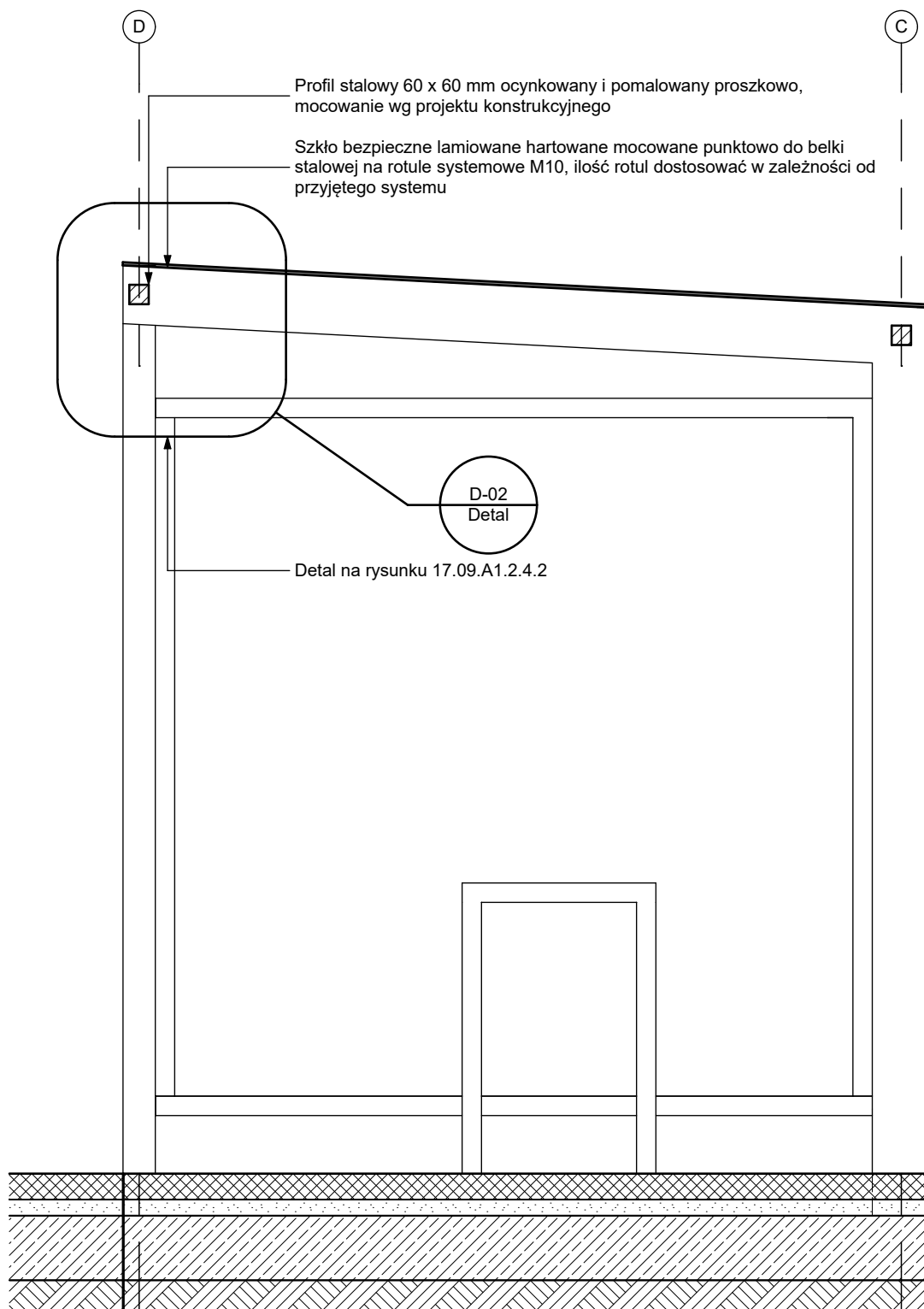

JEDNOSTKA PROJEKTOWA:		PRACOWNIA PROJEKTOWA <b>ARCHITEKT TOMASZ KURIŃSKI</b> UL. JANOWIEGO 89, SZCZECIN 71-270, tel. 692 541 573	<b>ATK</b> PRACOWNIA PROJEKTOWA
BRANŻA:	ARCHITEKTURA		
FAZA:	Projekt Budowlany - Wykonawczy		
TEMAT:	<b>BUDOWA DWÓCH WIATROWYCH</b>		
INWESTOR:	Gmina Dobra, ul. Szczecińska 16A, 72-003 Dobra		
LOKALIZACJA:	Dobra, 72-003, Ul. Szczecińska, Gmina Dobra, działka nr ew. 10/6, część dz. 216/2 i 220 dr, obręb 0003 Dobra		
AUTOR/PROJEKTANT	mgr inż. arch. Tomasz Kuriański upr. nr 2/Sz/2002		
PROJEKTANT	mgr inż. arch. Gawel Biedunkiewicz upr. nr W/04/2010		
PROJEKTANT	mgr inż. arch. Karolina Alicja Prałat upr. nr 19/ZPOIA/OKK/2014		
SPRAWDZAJĄCY	mgr inż. arch. Dominika Biedunkiewicz upr. nr W/03/2010		
TYTUŁ RYSUNKU	<b>Wiatry Rowerowe - Przekrój A-A</b>		NR RYSUNKU <b>17.09.B1. 2.2.1</b>
DATA	marzec 2017	SKALA	1:20
PRAWA AUTORSKIE ZASTRZEŻONE Zgodnie z art. 1 i kolejnymi Ustawy o Prawie Autorskim i Prawach Pokrewnych z dn. 4.02.1994r. (Dz. nr 64, poz. 83 z 23.02.1994)			



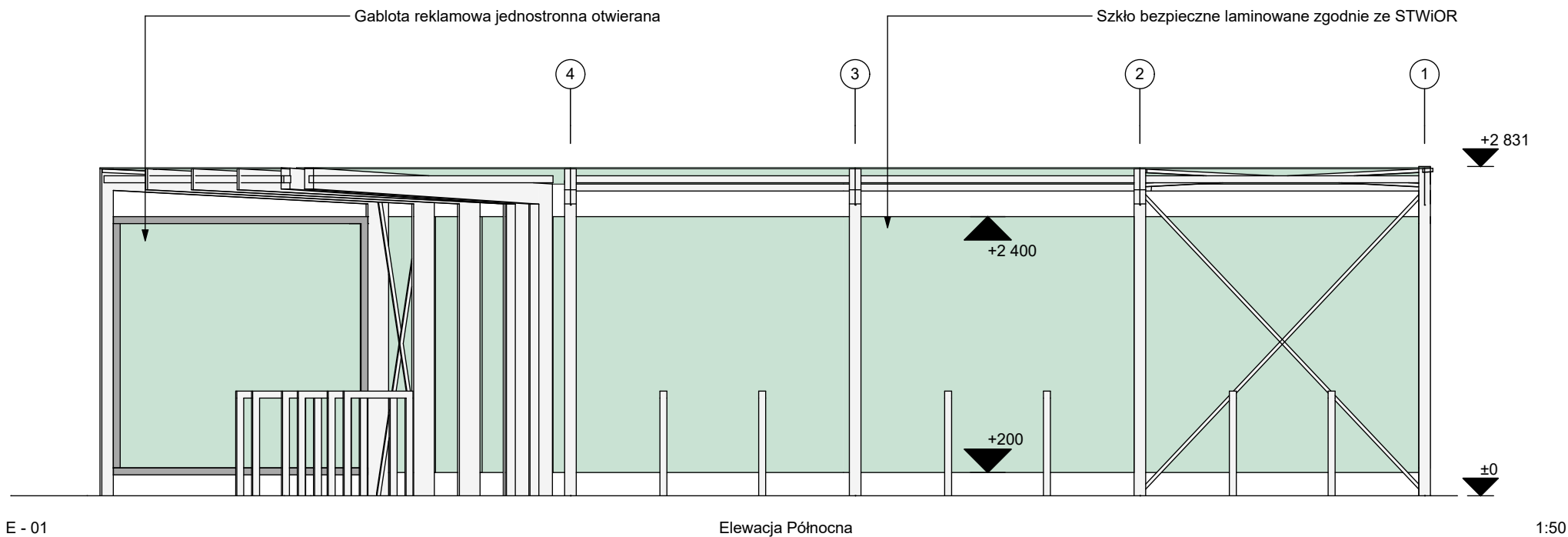
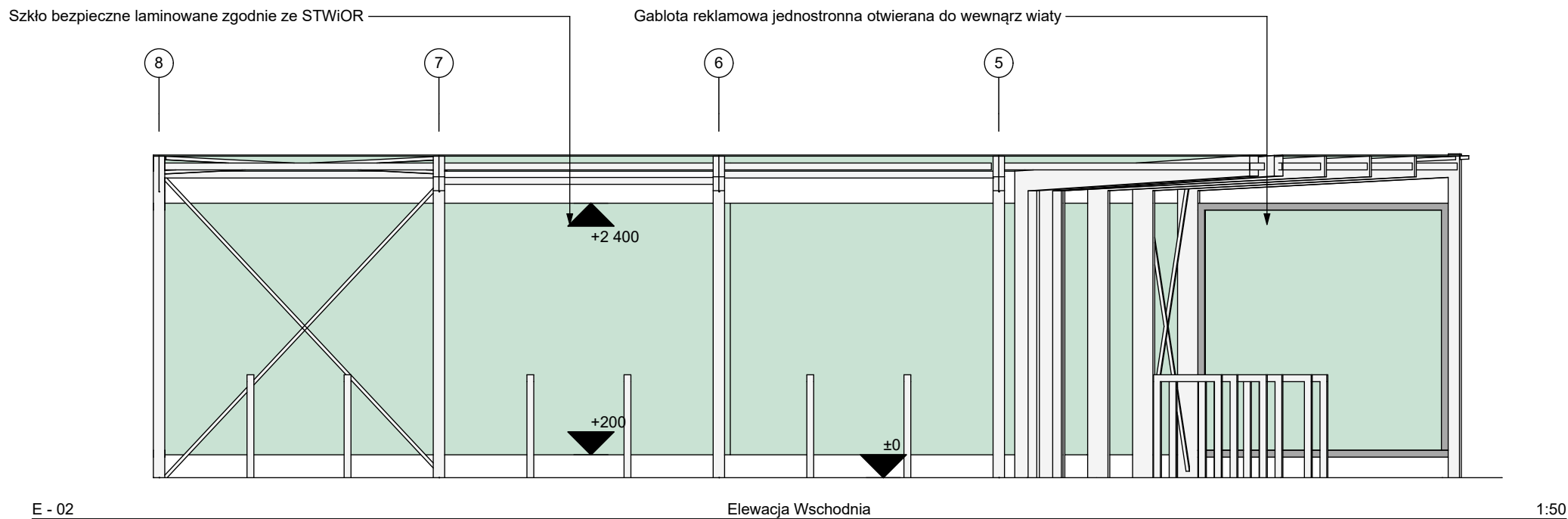

JEDNOSTKA PROJEKTOWA: PRACOWNIA PROJEKTOWA <b>ARCHITEKT TOMASZ KURIAŃSKI</b> <small>UL. JANOWEGO 9/5, SZCZECIN 71-270, tel. 0922 941 973</small>		<b>ATK</b> <small>PRACOWNIA PROJEKTOWA</small>
BRANŻA:	ARCHITEKTURA	
FAZA:	Projekt Budowlano - Wykonawczy	
TEMAT:	<b>BUDOWA DWÓCH WIAT ROWEROWYCH</b>	
INWESTOR:	Gmina Dobra, ul. Szczecińska 16A, 72-003 Dobra	
LOKALIZACJA:	Dobra, 72-003, Ul. Szczecińska, Gmina Dobra, działka nr ew. 10/6, część dz. 216/2 i 220 dr, obręb 0003 Dobra	
AUTOR / PROJEKTANT	mgr inż. arch. Tomasz Kuriański upr. nr 2/Sz/2002	
PROJEKTANT	mgr inż. arch. Gawel Biedunkiewicz upr. nr W/04/2010	
PROJEKTANT	mgr inż. arch. Karolina Alicja Pralat upr. nr 19/ZPOIA/OKK/2014	
SPRAWDZAJĄCY	mgr inż. arch. Dominika Biedunkiewicz upr. nr W/03/2010	
TYTUŁ RYSUNKU	<b>Wiaty Rowerowe - Elewacje</b>	NR RYSUNKU <b>17.09.B1. 2.3.1</b>
DATA	marzec 2017	SKALA 1:50
<small>Zgodnie z art.11 i kolejnymi Ustawy o Prawie Autorskim i Prawach Połączonych z dn. 4.02.1994r. (Dz. u. nr 83, poz. 83 z 23.02.1994r.)</small>		

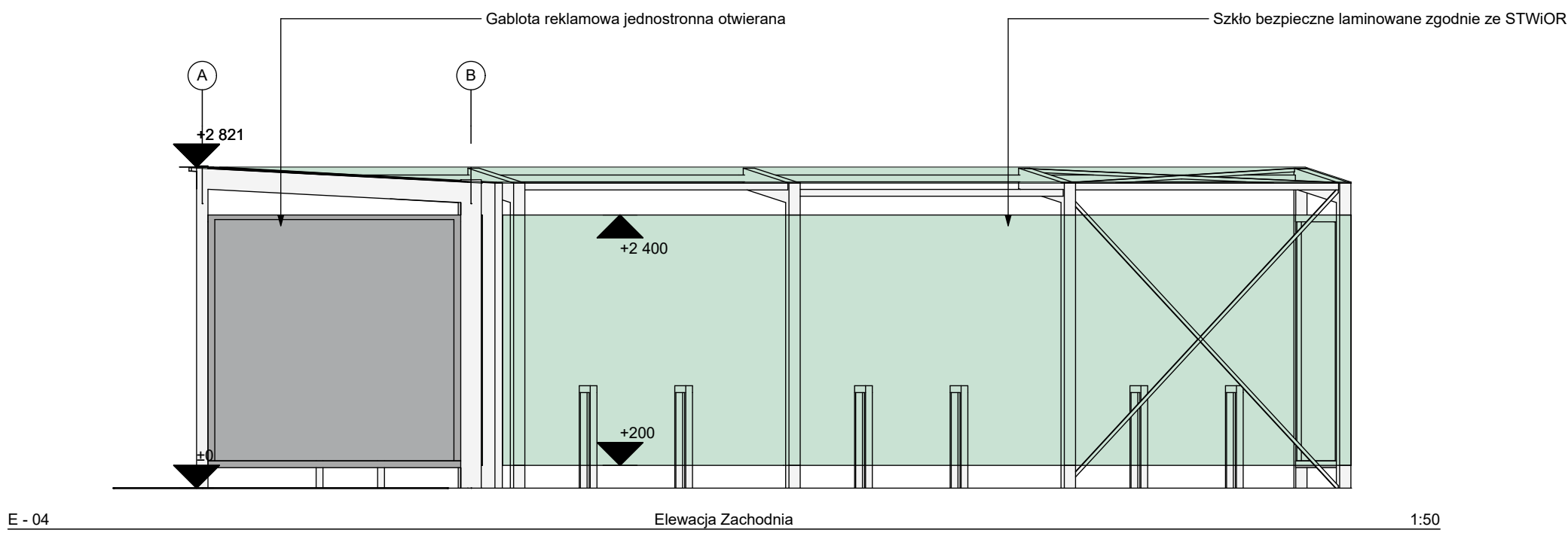
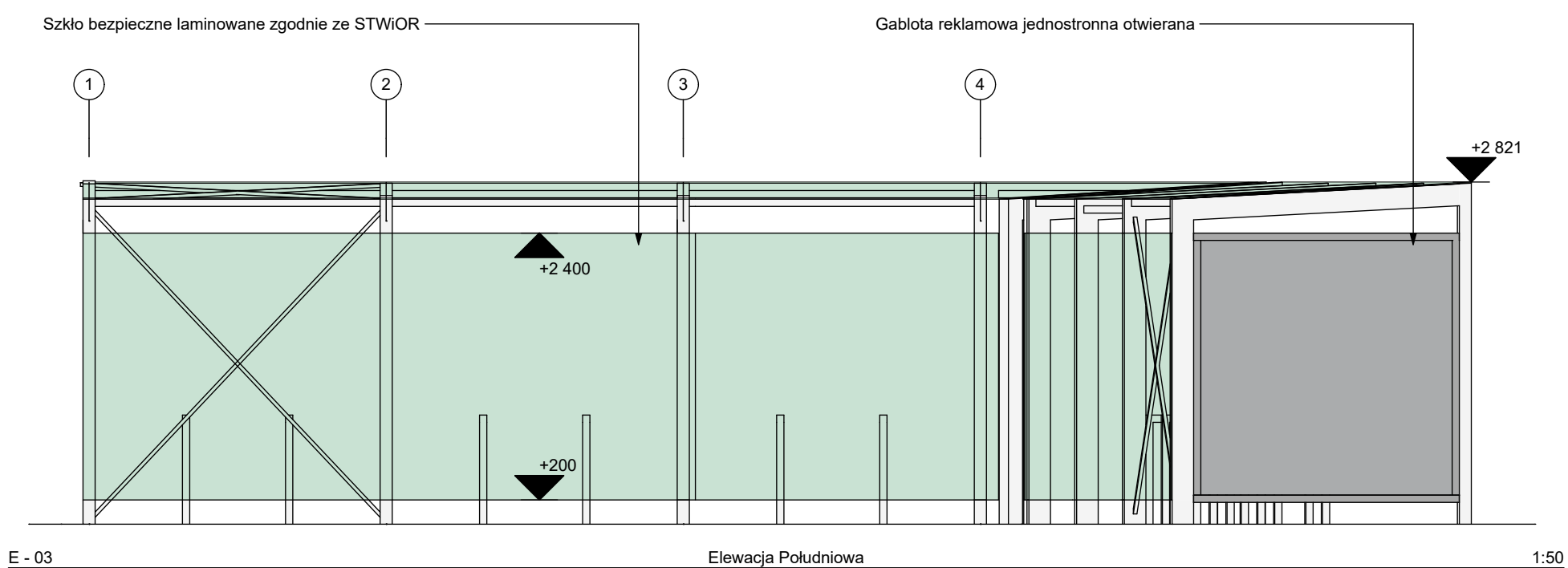

JEDNOSTKA PROJEKTOWA: PRACOWNIA PROJEKTOWA <b>ARCHITEKT TOMASZ KURIAŃSKI</b> <small>UL. JANOWEGO 9/5, SZCZECIN 71-270, tel. 091 911 973</small>		<b>ATK</b> <small>PRACOWNIA PROJEKTOWA</small>
BRANŻA:	ARCHITEKTURA	
FAZA:	Projekt Budowlano - Wykonawczy	
TEMAT:	<b>BUDOWA DWÓCH WIAT ROWEROWYCH</b>	
INWESTOR:	Gmina Dobra, ul. Szczecińska 16A, 72-003 Dobra	
LOKALIZACJA:	Dobra, 72-003, Ul. Szczecińska, Gmina Dobra, działka nr ew. 10/6, część dz. 216/2 i 220 dr, obręb 0003 Dobra	
AUTOR / PROJEKTANT	mgr inż. arch. Tomasz Kuriański upr. nr 2/Sz/2002	
PROJEKTANT	mgr inż. arch. Gawel Biedunkiewicz upr. nr W/04/2010	
PROJEKTANT	mgr inż. arch. Karolina Alicja Pralat upr. nr 19/ZPOIA/OKK/2014	
SPRAWDZAJĄCY	mgr inż. arch. Dominika Biedunkiewicz upr. nr W/03/2010	
TYTUŁ RYSUNKU	<b>Wiaty Rowerowe - Elewacje</b>	NR RYSUNKU <b>17.09.B1. 2.3.2</b>
DATA	marzec 2017	SKALA 1:50
<small>Zgodnie z art.11 i kolejnymi Ustawy o Prawie Autorskim i Prawach Powiazanych z Ním, z dnia 4.02.1994r. (Dz. u. 24, poz. 83 z 23.02.1994r.)</small>		

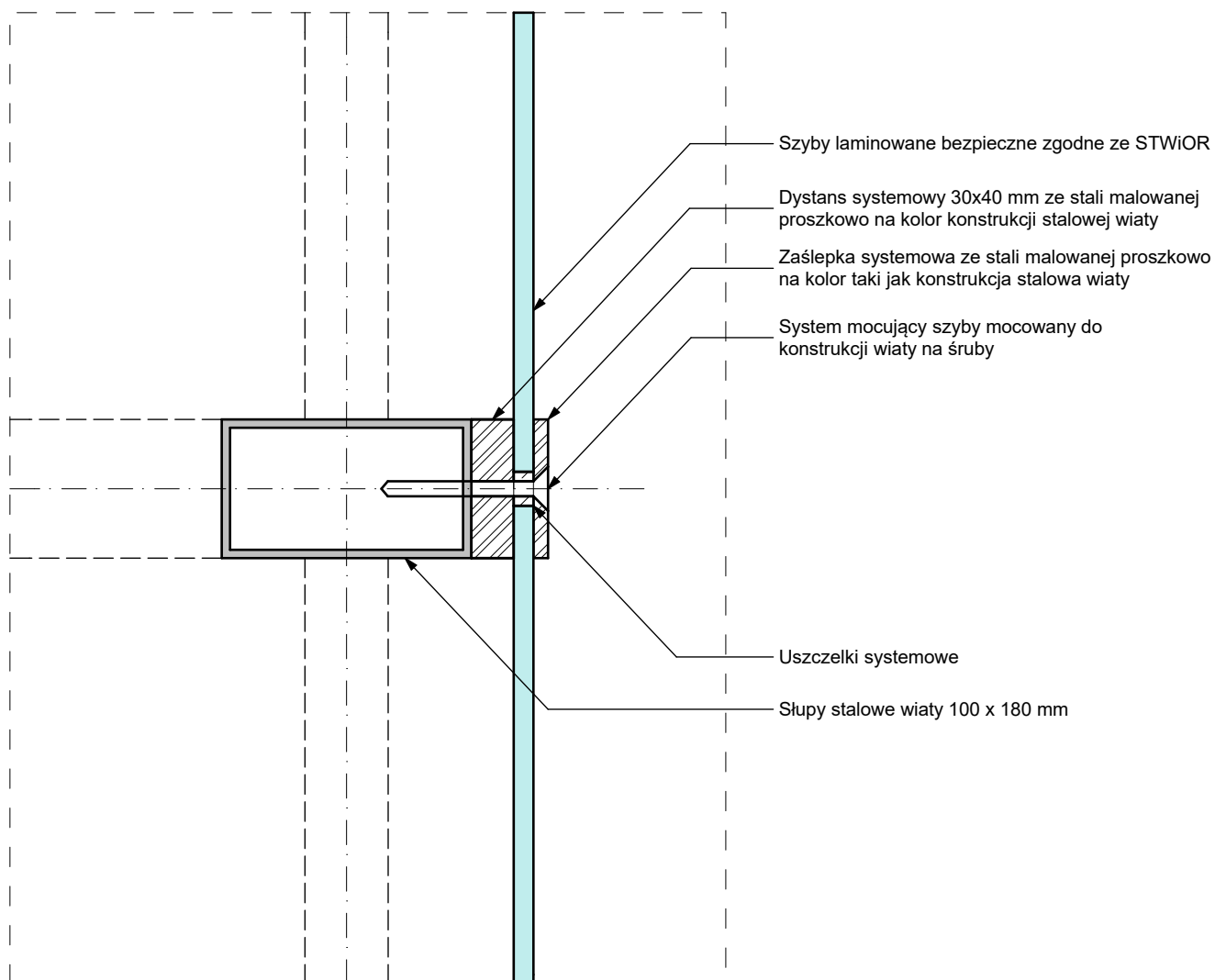

JEDNOSTKA PROJEKTOWA:		PRACOWNIA PROJEKTOWA <b>ARCHITEKT TOMASZ KURIŃSKI</b> UL. JANOWIEGO 89, SZCZECIN 71-270, tel. 6952 541 573	<b>ATK</b> PRACOWNIA PROJEKTOWA
BRANŻA:	ARCHITEKTURA		
FAZA:	Projekt Budowlano - Wykonawczy		
TEMAT:	<b>BUDOWA DWÓCH WIATROWEROWYCH</b>		
INWESTOR:	Gmina Dobra, ul. Szczecińska 16A, 72-003 Dobra		
LOKALIZACJA:	Dobra, 72-003, Ul. Szczecińska, Gmina Dobra, działka nr ew. 10/6, część dz. 216/2 i 220 dr, obręb 0003 Dobra		
AUTOR/PROJEKTANT	mgr inż. arch. Tomasz Kuriński upr. nr 2/Sz/2002		
PROJEKTANT	mgr inż. arch. Gawel Biedunkiewicz upr. nr W/04/2010		
PROJEKTANT	mgr inż. arch. Karolina Alicja Prałat upr. nr 19/ZPOIA/OKK/2014		
SPRAWDZAJĄCY	mgr inż. arch. Dominika Biedunkiewicz upr. nr W/03/2010		
TYTUŁ RYSUNKU	<b>Detal 01 - mocowanie szklenia ścian do konstrukcji wiaty</b>		NR RYSUNKU <b>17.09.B1. 2.4.1</b>
DATA	marzec 2017	SKALA	1:5
<small>PRAWA AUTORSKIE ZASTRZEŻONE Zgodnie z art. 1 i kolejnymi Ustawy o Prawie Autorskim i Prawach Pokrewnych z dn. 4.02.1994r. (Dz. nr 24, poz. 83 z 23.02.1994)</small>			

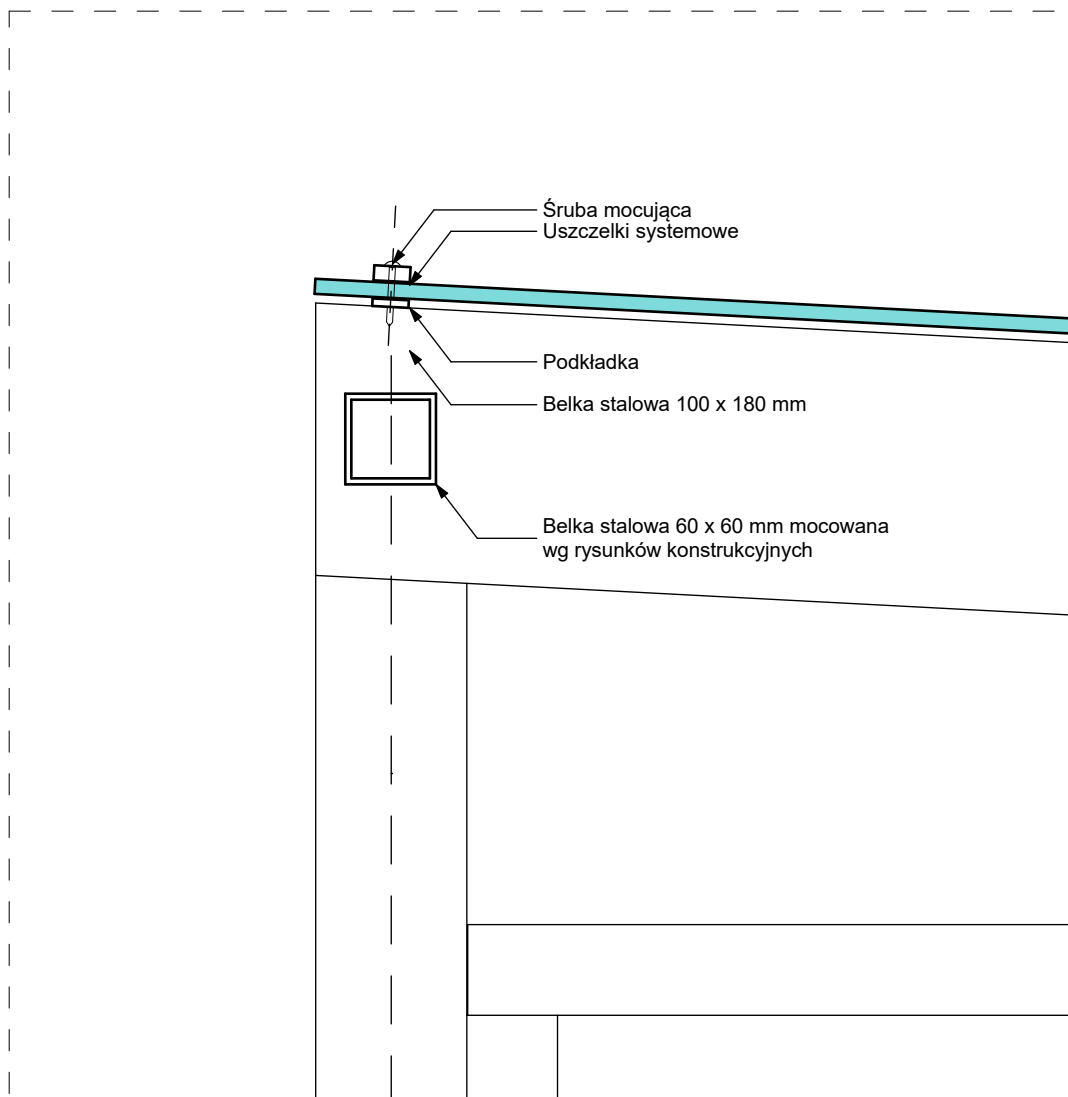

JEDNOSTKA PROJEKTOWA:		PRACOWNIA PROJEKTOWA <b>ARCHITEKT TOMASZ KURIŃSKI</b> UL. JANOWIEGO 89, SZCZECIN 71-270, tel. 662 541 573	<b>ATK</b> PRACOWNIA PROJEKTOWA
BRANŻA:	ARCHITEKTURA		
FAZA:	Projekt Budowlano - Wykonawczy		
TEMAT:	<b>BUDOWA DWÓCH WIATROWEROWYCH</b>		
INWESTOR:	Gmina Dobra, ul. Szczecińska 16A, 72-003 Dobra		
LOKALIZACJA:	Dobra, 72-003, Ul. Szczecińska, Gmina Dobra, działka nr ew. 10/6, część dz. 216/2 i 220 dr, obręb 0003 Dobra		
AUTOR/ PROJEKTANT	mgr inż. arch. Tomasz Kuriński upr. nr 2/Sz/2002		
PROJEKTANT	mgr inż. arch. Gawel Biedunkiewicz upr. nr W/04/2010		
PROJEKTANT	mgr inż. arch. Karolina Alicja Prałat upr. nr 19/ZPOIA/OKK/2014		
SPRAWDZAJĄCY	mgr inż. arch. Dominika Biedunkiewicz upr. nr W/03/2010		
TYTUŁ RYSUNKU	<b>Detal 02 - mocowanie szklenia zadaszenia do konstrukcji wiaty</b>		NR RYSUNKU <b>17.09.B1. 2.4.2</b>
DATA	marzec 2017	SKALA	1:5
PRZAWA AUTORSKIE ZASTRZEŻENIE Zgodnie z art. 1 i kolejnymi Ustawy o Prawie Autorskim i Prawach Pokrewnych z dn. 4.02.1994r. (OU nr 64, poz. 83 z 23.02.1994)			

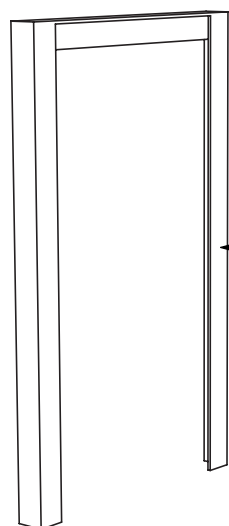
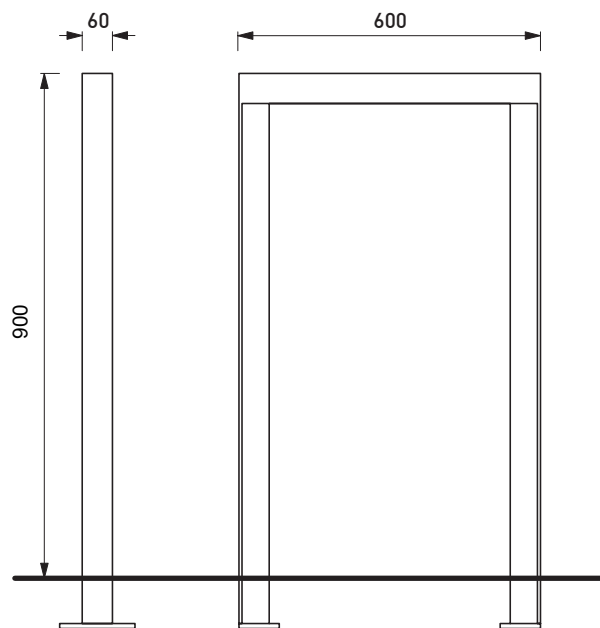

Profile stalowe L 60 x 60 mm,  
pomalowane proszkowo na kolor RAL 7040



JEDNOSTKA PROJEKTOWA:		PRACOWNIA PROJEKTOWA <b>ARCHITEKT TOMASZ KURIŃSKI</b> <small>UL. JANOWIEGO 89, SZCZECIN 71-210, tel. 662 541 573</small>	<b>ATK</b> <small>PRACOWNIA PROJEKTOWA</small>
BRANŻA:	ARCHITEKTURA		
FAZA:	Projekt Budowlano - Wykonawczy		
TEMAT:	<b>BUDOWA DWÓCH WIATROWEROWYCH</b>		
INWESTOR:	Gmina Dobra, ul. Szczecińska 16A, 72-003 Dobra		
LOKALIZACJA:	Dobra, 72-003, Ul. Szczecińska, Gmina Dobra, działka nr ew. 10/6, część dz. 216/2 i 220 dr, obręb 0003 Dobra		
AUTOR/ PROJEKTANT	mgr inż. arch. Tomasz Kuriński upr. nr 2/Sz/2002		
PROJEKTANT	mgr inż. arch. Gawel Biedunkiewicz upr. nr W/04/2010		
PROJEKTANT	mgr inż. arch. Karolina Alicja Prałat upr. nr 19/ZPOIA/OKK/2014		
SPRAWDZAJĄCY	mgr inż. arch. Dominika Biedunkiewicz upr. nr W/03/2010		
TYTUŁ RYSUNKU	<b>Wypożyczenie - Stojaki na rowery</b>		NR RYSUNKU <b>17.09.B1.</b> <b>2.5.1</b>
DATA	marzec 2017	SKALA	1:1
<small>PRAWA AUTORSKIE ZASTRZEŻENIE: Zgodnie z art. 1 i kolejnymi Ustawy o Prawie Autorskim i Prawach Pokrewnych z dn. 4.02.1994r. (Dz. nr 24, poz. 83 z 23.02.1994)</small>			



ZDJĘCIE OKREŚLAJĄCE ORIENTACJĘ I WYMIARY PODSTAWY STACJI NAPRAWY ROWERÓW

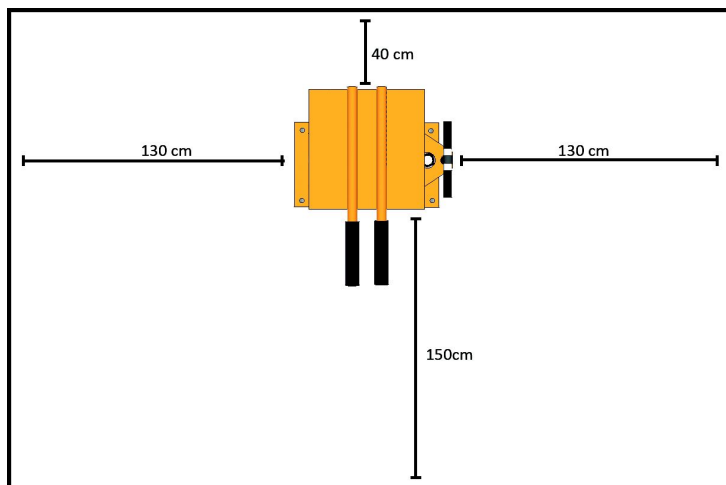

JEDNOSTKA PROJEKTOWA:		PRACOWNIA PROJEKTOWA <b>ARCHITEKT TOMASZ KURIŃSKI</b> UL. JANOWIEGO 89, SZCZECIN 71-270, tel. 6622 541 573	<b>ATK</b> PRACOWNIA PROJEKTOWA
BRANŻA:	ARCHITEKTURA		
FAZA:	Projekt Budowlany - Wykonawczy		
TEMAT:	BUDOWA DWÓCH WIAT ROWEROWYCH		
INWESTOR:	Gmina Dobra, ul. Szczecińska 16A, 72-003 Dobra		
LOKALIZACJA:	Dobra, 72-003, Ul. Szczecińska, Gmina Dobra, działka nr ew. 10/6, część dz. 216/2 i 220 dr. obręb 0003 Dobra		
AUTOR / PROJEKTANT	mgr inż. arch. Tomasz Kuriański upr. nr 2/Sz/2002		
PROJEKTANT	mgr inż. arch. Gawel Biedunkiewicz upr. nr W/04/2010		
PROJEKTANT	mgr inż. arch. Karolina Alicja Prałat upr. nr 19/ZPOIA/OKK/2014		
SPRAWDZAJĄCY	mgr inż. arch. Dominika Biedunkiewicz upr. nr W/03/2010		
TYTUŁ RYSUNKU	Wypożyczenie - Stacja naprawy rowerów		NR RYSUNKU 17.09.B1.
DATA	marzec 2017	SKALA	2.5.2

PRZAWA AUTORSKIE ZASTRZEŻENIE  
Zgodnie z art. 1 i kolejnymi Ustawy o Prawie Autorskim i Prawach Pokrewnych z dn. 4.02.1994r. (Dz. nr 16, poz. 83 z 23.02.1994)



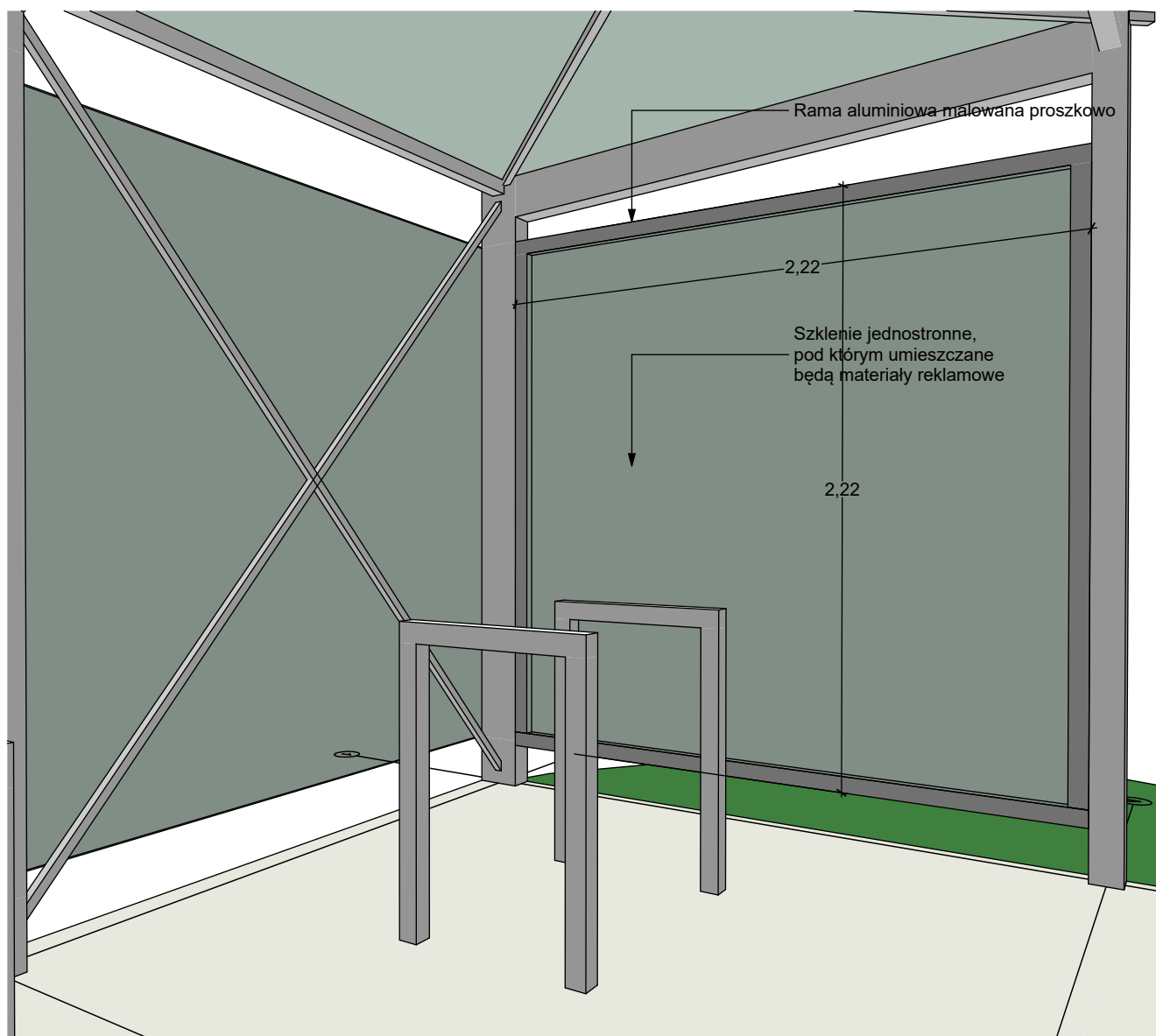

JEDNOSTKA PROJEKTOWA:		PRACOWNIA PROJEKTOWA <b>ARCHITEKT TOMASZ KURIANSKI</b> UL. JANOWIEGO 89, SZCZECIN 71-270, tel. 662 541 573	<b>ATK</b> PRACOWNIA PROJEKTOWA
BRANŻA:	ARCHITEKTURA		
FAZA:	Projekt Budowlano - Wykonawczy		
TEMAT:	<b>BUDOWA DWÓCH WIATROWEROWYCH</b>		
INWESTOR:	Gmina Dobra, ul. Szczecińska 16A, 72-003 Dobra		
LOKALIZACJA:	Dobra, 72-003, Ul. Szczecińska, Gmina Dobra, działka nr ew. 10/6, część dz. 216/2 i 220 dr, obręb 0003 Dobra		
AUTOR/ PROJEKTANT	mgr inż. arch. Tomasz Kuriański upr. nr 2/Sz/2002		
PROJEKTANT	mgr inż. arch. Gawel Biedunkiewicz upr. nr W/04/2010		
PROJEKTANT	mgr inż. arch. Karolina Alicja Prałat upr. nr 19/ZPOIA/OKK/2014		
SPRAWDZAJĄCY	mgr inż. arch. Dominika Biedunkiewicz upr. nr W/03/2010		
TYTUŁ RYSUNKU	<b>Wypośażenie - Gablota reklamowa</b>		NR RYSUNKU <b>17.09.B1.</b> <b>2.5.3</b>
DATA	marzec 2017	SKALA	1:25
PRAWA AUTORSKIE ZASTRZEŻONE Zgodnie z art. 1 i kolejnymi Ustawy o Prawie Autorskim i Prawach Pokrewnych z dn. 4.02.1994r. (OU, nr 64, poz. 83 z 23.02.1994)			